

ภาคผนวกที่ 2 เอกสารแนบรายงาน
เอกสารแนบที่ 14
บัญชีระบบก๊าซทางการแพทย์



โรงพยาบาลขอนแก่น
BANGKOK KHON KAEN HOSPITAL

Owner: บริษัท โรงพยาบาล ขอนแก่น จำกัด

Project: บริษัท โรงพยาบาล ขอนแก่น จำกัด

TEAC COMPANY LIMITED

100/1 หมู่ 10 ตำบลบ้านใหม่ อำเภอเมือง จังหวัดขอนแก่น
40130 Thailand
www.teac.co.th

Architect: บริษัท ทีอีซี จำกัด

Consultants: บริษัท ทีอีซี จำกัด

Engineer: บริษัท ทีอีซี จำกัด

Electrical Engineer: บริษัท ทีอีซี จำกัด

Plumbing Engineer: บริษัท ทีอีซี จำกัด

Mechanical Engineer: บริษัท ทีอีซี จำกัด

Structural Engineer: บริษัท ทีอีซี จำกัด

Sanitary Engineer: บริษัท ทีอีซี จำกัด

AS-BUILT DRAWING

AS-BUILT DRAWING

AS-BUILT DRAWING

AS-BUILT DRAWING

AS-BUILT DRAWING

AS-BUILT DRAWING

AS-BUILT DRAWING

AS-BUILT DRAWING

AS-BUILT DRAWING

AS-BUILT DRAWING

AS-BUILT DRAWING

AS-BUILT DRAWING

AS-BUILT DRAWING

AS-BUILT DRAWING

AS-BUILT DRAWING

AS-BUILT DRAWING

AS-BUILT DRAWING

AS-BUILT DRAWING

AS-BUILT DRAWING

AS-BUILT DRAWING

AS-BUILT DRAWING

AS-BUILT DRAWING

AS-BUILT DRAWING

AS-BUILT DRAWING

AS-BUILT DRAWING

AS-BUILT DRAWING

AS-BUILT DRAWING

AS-BUILT DRAWING

AS-BUILT DRAWING

AS-BUILT DRAWING

AS-BUILT DRAWING

AS-BUILT DRAWING

AS-BUILT DRAWING

AS-BUILT DRAWING

AS-BUILT DRAWING

AS-BUILT DRAWING

AS-BUILT DRAWING

AS-BUILT DRAWING

AS-BUILT DRAWING

AS-BUILT DRAWING

AS-BUILT DRAWING

AS-BUILT DRAWING

AS-BUILT DRAWING

AS-BUILT DRAWING

AS-BUILT DRAWING

AS-BUILT DRAWING

AS-BUILT DRAWING

AS-BUILT DRAWING

AS-BUILT DRAWING

AS-BUILT DRAWING

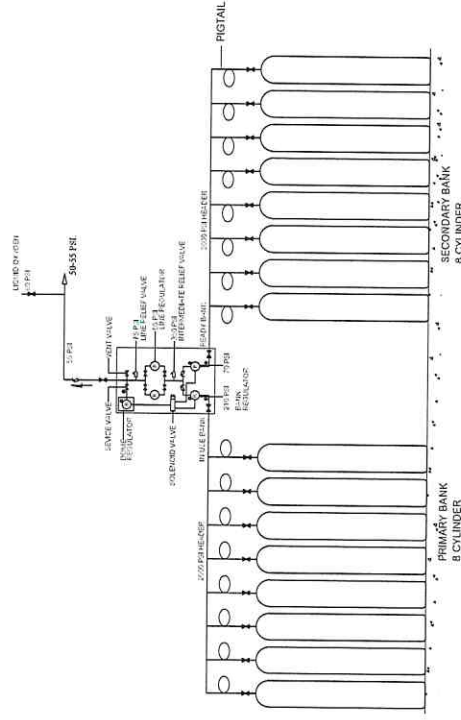

แบบ DIAGRAM การติดตั้ง OXYGEN Manifold (55 PSI)

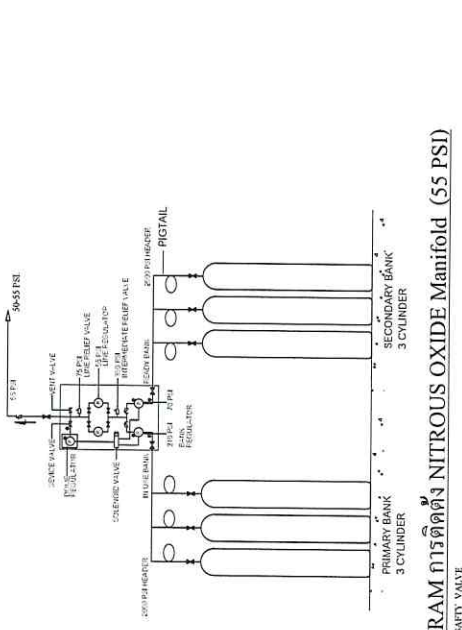

แบบ DIAGRAM การติดตั้ง NITROUS OXIDE Manifold (55 PSI)

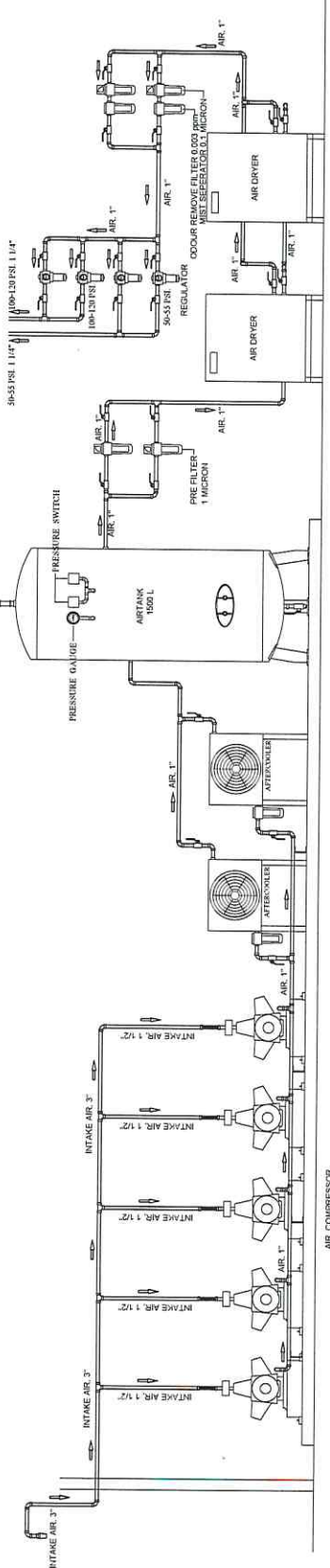

รูปด้านขยายการติดตั้งเครื่องอัดอากาศทางการแพทย์

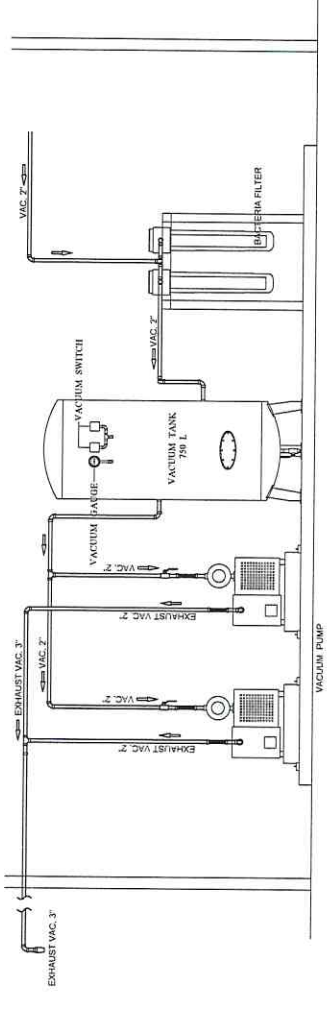

รูปด้านขยายการติดตั้งเครื่องสูญอากาศ

PM Plan Report MEDICAL GAS 2022

Total : 568 record

													2022											
No	ID CODE	ชนิดเครื่องใช้	ยี่ห้อ	รุ่น	SN	ผู้ดูแล	Risk Level	Frequency (PM,CAL)	ชนิด PM	ชนิด CAL	action by	JAN	FEB	MAR	APR	MAY	JUN	JUL	AUG	SEP	OCT	NOV	DEC	
1	BKN0244	MEDICAL AIR SYSTEM	ATLAS CO ₂ AIR PUMP	24625211346		Medical Staff	MEDIUM	Active	2	Exp/PM	No calibration	PM				**1						**2		
2	BKN0245	MEDICAL GAS/VACUUM SYSTEM	HOSLINK M/A	091100240		Medical Staff	MEDIUM	Active	2	Exp/PM	No calibration	PM				**1						**2		
3	BKN0246	OXYGEN MANIFOLD SYSTEM	BEACON M OXYGEN	-		Medical Staff	MEDIUM	Active	2	Exp/PM	No calibration	PM				**1						**2		
4	BKN0247	NITROUS OXIDE MANIFOLD SYSTEM	BEACON M NITROUS	-		Medical Staff	MEDIUM	Active	2	Exp/PM	No calibration	PM				**1						**2		
5	BKN0248	ALARM, ZONE VALVE	BEACON M MEGA 2	-		Ward 6	MEDIUM	Active	1	Inf/PM	No calibration	PM				**1						**2		
6	BKN0249	ALARM, ZONE VALVE	BEACON M MEGA 2	-		Ward 6	MEDIUM	Active	1	Inf/PM	No calibration	PM				**1								
7	BKN0250	ALARM, ZONE VALVE	BEACON M MEGA 2	-		Ward 5	MEDIUM	Active	1	Inf/PM	No calibration	PM				**1								
8	BKN0251	ALARM, ZONE VALVE	BEACON M MEGA 2	-		Ward 5	MEDIUM	Active	1	Inf/PM	No calibration	PM				**1								
9	BKN0252	ALARM, ZONE VALVE	BEACON M MEGA 2	-		Intensive Care	MEDIUM	Active	1	Inf/PM	No calibration	PM				**1								
10	BKN0253	ALARM, ZONE VALVE	BEACON M MEGA 2	-		Intensive Care	MEDIUM	Active	1	Inf/PM	No calibration	PM				**1								
11	BKN0254	ALARM, ZONE VALVE	BEACON M MEGA 2	-		Catheter Care	MEDIUM	Active	1	Inf/PM	No calibration	PM		**1										
12	BKN0255	ALARM, ZONE VALVE	BEACON M MEGA 2	-		Operation Room	MEDIUM	Active	1	Inf/PM	No calibration	PM		**1										
13	BKN0256	ALARM, ZONE VALVE	BEACON M MEGA 2	-		Operation Room	MEDIUM	Active	1	Inf/PM	No calibration	PM		**1										
14	BKN0257	ALARM, ZONE VALVE	BEACON M MEGA 2	-		Operation Room	MEDIUM	Active	1	Inf/PM	No calibration	PM		**1										
15	BKN0258	ALARM, ZONE VALVE	BEACON M MEGA 2	-		Operation Room	MEDIUM	Active	1	Inf/PM	No calibration	PM		**1										
16	BKN0259	ALARM, ZONE VALVE	BEACON M MEGA 2	-		Operation Room	MEDIUM	Active	1	Inf/PM	No calibration	PM		**1										
17	BKN0260	ALARM, ZONE VALVE	BEACON M MEGA 2	-		Operation Room	MEDIUM	Active	1	Inf/PM	No calibration	PM		**1										
18	BKN0261	ALARM, ZONE VALVE	BEACON M MEGA 2	-		Labour Room	MEDIUM	Active	1	Inf/PM	No calibration	PM		**1										
19	BKN0262	ALARM, ZONE VALVE	BEACON M MEGA 2	-		Neonatal Incubator	MEDIUM	Active	1	Inf/PM	No calibration	PM		**1										
20	BKN0263	ALARM, ZONE VALVE	BEACON M MEGA 2	-		Imaging	MEDIUM	Active	1	Inf/PM	No calibration	PM		**1										
21	BKN0264	ALARM, ZONE VALVE	BEACON M MEGA 2	-		Emergency	MEDIUM	Active	1	Inf/PM	No calibration	PM		**1										
22	BKN0265	ALARM, ZONE VALVE	BEACON M MEGA 2	-		Medicine Unit	MEDIUM	Active	1	Inf/PM	No calibration	PM		**1										
23	BKN0266	ALARM, ZONE VALVE	BEACON M MEGA 2	-		Heart Clinic	MEDIUM	Active	1	Inf/PM	No calibration	PM		**1					**1					
24	BKN0321	ALARM, ZONE VALVE	BEACON M MEGA 2	-		Heart Clinic	MEDIUM	Active	1	Inf/PM	No calibration	PM		**1										
25	BKN0468	MEDICAL AIR SYSTEM	ATLAS CO ₂ AIR PUMP	24625211346		Medical Staff	MEDIUM	Active	2	Exp/PM	No calibration	PM				**1						**2		
26	BKN0469	MEDICAL AIR SYSTEM	ATLAS CO ₂ AIR PUMP	24625211346		Medical Staff	MEDIUM	Active	2	Exp/PM	No calibration	PM				**1						**2		
27	BKN0481	LIQUID OXYGEN SYSTEM	LINDE	NC-250		BME	LOW	Active	1	Exp/PM	No calibration	PM			**1,1							**1		
28	BKN0566	OXYGEN-AIR PROPORTION	CAREFUSK	Brd air	B005206	Neonatal Incubator	MEDIUM	Active	1,1	Inf/PM	No calibration	PM												
29	BKN1035	ALARM, ZONE VALVE	BEACON M MEGA 3	4107219425		Ward 8	MEDIUM	Active	1	Inf/PM	No calibration	PM				**1								
30	BKN1036	ALARM, ZONE VALVE	BEACON M MEGA 3	4107219425		Ward 8	MEDIUM	Active	1	Inf/PM	No calibration	PM				**1								
31	BKN1082	COMPRESSED AIR DRYER	ATLAS CO ₂ DFD 60	CAQ081849		Medical Staff	LOW	Active	2	Exp/PM	No calibration	PM				**1						**2		
32	BKN1083	CARBON DIOXIDE MANIFOLD SYSTEM	BEACON M CARBON D	-		Medical Staff	LOW	Active	2	Exp/PM	No calibration	PM				**1						**2		
33	BKN1139	ALARM, ZONE VALVE	BEACON M MEGA 3	4107219445		Hemodialysis	MEDIUM	Active	1	Inf/PM	No calibration	PM				**1						**2		
34	BKN1273	ALARM, ZONE VALVE	BEACON M MEGA 3	4107219430		Ward 7	MEDIUM	Active	1	Inf/PM	No calibration	PM				**1								
35	BKN1274	ALARM, ZONE VALVE	BEACON M MEGA 3	-		Ward 7	MEDIUM	Active	1	Inf/PM	No calibration	PM				**1								
36	BKN1304	MEDICAL GAS OUTLET OXYGEN	BEACON M OXYGEN	8908081		Ward 8	MEDIUM	Active	1	Inf/PM	No calibration	PM				**1								
37	BKN1305	MEDICAL GAS OUTLET VACUUM	BEACON M-	8808081		Ward 8	MEDIUM	Active	1	Inf/PM	No calibration	PM				**1								
38	BKN1306	MEDICAL GAS OUTLET OXYGEN	BEACON M OXYGEN	8908082		Ward 8	MEDIUM	Active	1	Inf/PM	No calibration	PM				**1								
39	BKN1307	MEDICAL GAS OUTLET VACUUM	BEACON M-	8808082		Ward 8	MEDIUM	Active	1	Inf/PM	No calibration	PM				**1								
40	BKN1308	MEDICAL GAS OUTLET OXYGEN	BEACON M OXYGEN	8908083		Ward 8	MEDIUM	Active	1	Inf/PM	No calibration	PM				**1								

PM Plan Report MEDICAL GAS 2022

Total : 568 record

2022																										
No	ID CODE	รหัสอุปกรณ์	ชื่อ	S/N	Ward	Risk Level	Frequency (PM/CAL)	วันที่	action	action by	JAN	FEB	MAR	APR	MAY	JUN	JUL	AUG	SEP	OCT	NOV	DEC				
41	BKN1309	MEDICAL GAS OUTLET VACUUM	BEACON M -	8900803	Ward 8	MEDIUM	Active	1	InPM	No calibration	PM	BME			**1											
42	BKN1310	MEDICAL GAS OUTLET OXYGEN	BEACON M OXYGEN	8900804	Ward 8	MEDIUM	Active	1	InPM	No calibration	PM	BME			**1											
43	BKN1311	MEDICAL GAS OUTLET VACUUM	BEACON M -	8900804	Ward 8	MEDIUM	Active	1	InPM	No calibration	PM	BME			**1											
44	BKN1312	MEDICAL GAS OUTLET OXYGEN	BEACON M OXYGEN	8900805	Ward 8	MEDIUM	Active	1	InPM	No calibration	PM	BME			**1											
45	BKN1313	MEDICAL GAS OUTLET VACUUM	BEACON M -	8900805	Ward 8	MEDIUM	Active	1	InPM	No calibration	PM	BME			**1											
46	BKN1314	MEDICAL GAS OUTLET OXYGEN	BEACON M OXYGEN	8900806	Ward 8	MEDIUM	Active	1	InPM	No calibration	PM	BME			**1											
47	BKN1315	MEDICAL GAS OUTLET VACUUM	BEACON M -	8900806	Ward 8	MEDIUM	Active	1	InPM	No calibration	PM	BME			**1											
48	BKN1316	MEDICAL GAS OUTLET OXYGEN	BEACON M OXYGEN	8900807	Ward 8	MEDIUM	Active	1	InPM	No calibration	PM	BME			**1											
49	BKN1317	MEDICAL GAS OUTLET VACUUM	BEACON M -	8900807	Ward 8	MEDIUM	Active	1	InPM	No calibration	PM	BME			**1											
50	BKN1318	MEDICAL GAS OUTLET OXYGEN	BEACON M OXYGEN	8900808	Ward 8	MEDIUM	Active	1	InPM	No calibration	PM	BME			**1											
51	BKN1319	MEDICAL GAS OUTLET VACUUM	BEACON M -	8900808	Ward 8	MEDIUM	Active	1	InPM	No calibration	PM	BME			**1											
52	BKN1320	MEDICAL GAS OUTLET OXYGEN	BEACON M OXYGEN	8900809	Ward 8	MEDIUM	Active	1	InPM	No calibration	PM	BME			**1											
53	BKN1321	MEDICAL GAS OUTLET VACUUM	BEACON M -	8900809	Ward 8	MEDIUM	Active	1	InPM	No calibration	PM	BME			**1											
54	BKN1322	MEDICAL GAS OUTLET OXYGEN	BEACON M OXYGEN	8900810	Ward 8	MEDIUM	Active	1	InPM	No calibration	PM	BME			**1											
55	BKN1323	MEDICAL GAS OUTLET VACUUM	BEACON M -	8900810	Ward 8	MEDIUM	Active	1	InPM	No calibration	PM	BME			**1											
56	BKN1324	MEDICAL GAS OUTLET OXYGEN	BEACON M OXYGEN	8900811	Ward 8	MEDIUM	Active	1	InPM	No calibration	PM	BME			**1											
57	BKN1325	MEDICAL GAS OUTLET VACUUM	BEACON M -	8900811	Ward 8	MEDIUM	Active	1	InPM	No calibration	PM	BME			**1											
58	BKN1326	MEDICAL GAS OUTLET OXYGEN	BEACON M OXYGEN	8900812	Ward 8	MEDIUM	Active	1	InPM	No calibration	PM	BME			**1											
59	BKN1327	MEDICAL GAS OUTLET VACUUM	BEACON M -	8900812	Ward 8	MEDIUM	Active	1	InPM	No calibration	PM	BME			**1											
60	BKN1328	MEDICAL GAS OUTLET OXYGEN	BEACON M OXYGEN	8900813	Ward 8	MEDIUM	Active	1	InPM	No calibration	PM	BME			**1											
61	BKN1329	MEDICAL GAS OUTLET VACUUM	BEACON M -	8900813	Ward 8	MEDIUM	Active	1	InPM	No calibration	PM	BME			**1											
62	BKN1330	MEDICAL GAS OUTLET OXYGEN	BEACON M OXYGEN	8900814	Ward 8	MEDIUM	Active	1	InPM	No calibration	PM	BME			**1											
63	BKN1331	MEDICAL GAS OUTLET VACUUM	BEACON M -	8900814	Ward 8	MEDIUM	Active	1	InPM	No calibration	PM	BME			**1											
64	BKN1332	MEDICAL GAS OUTLET OXYGEN	BEACON M OXYGEN	8900815	Ward 8	MEDIUM	Active	1	InPM	No calibration	PM	BME			**1											
65	BKN1333	MEDICAL GAS OUTLET VACUUM	BEACON M -	8900815	Ward 8	MEDIUM	Active	1	InPM	No calibration	PM	BME			**1											
66	BKN1334	MEDICAL GAS OUTLET OXYGEN	BEACON M OXYGEN	8900816	Ward 8	MEDIUM	Active	1	InPM	No calibration	PM	BME			**1											
67	BKN1335	MEDICAL GAS OUTLET VACUUM	BEACON M -	8900816	Ward 8	MEDIUM	Active	1	InPM	No calibration	PM	BME			**1											
68	BKN1336	MEDICAL GAS OUTLET OXYGEN	BEACON M OXYGEN	8900817	Ward 8	MEDIUM	Active	1	InPM	No calibration	PM	BME			**1											
69	BKN1337	MEDICAL GAS OUTLET VACUUM	BEACON M -	8900817	Ward 8	MEDIUM	Active	1	InPM	No calibration	PM	BME			**1											
70	BKN1338	MEDICAL GAS OUTLET OXYGEN	BEACON M OXYGEN	8900818	Ward 8	MEDIUM	Active	1	InPM	No calibration	PM	BME			**1											
71	BKN1339	MEDICAL GAS OUTLET VACUUM	BEACON M -	8900818	Ward 8	MEDIUM	Active	1	InPM	No calibration	PM	BME			**1											
72	BKN1340	MEDICAL GAS OUTLET OXYGEN	BEACON M OXYGEN	8900819	Ward 8	MEDIUM	Active	1	InPM	No calibration	PM	BME			**1											
73	BKN1341	MEDICAL GAS OUTLET VACUUM	BEACON M -	8900819	Ward 8	MEDIUM	Active	1	InPM	No calibration	PM	BME			**1											
74	BKN1342	MEDICAL GAS OUTLET OXYGEN	BEACON M OXYGEN	8900820	Ward 8	MEDIUM	Active	1	InPM	No calibration	PM	BME			**1											
75	BKN1343	MEDICAL GAS OUTLET VACUUM	BEACON M -	8900820	Ward 8	MEDIUM	Active	1	InPM	No calibration	PM	BME			**1											
76	BKN1344	MEDICAL GAS OUTLET OXYGEN	BEACON M OXYGEN	8900821	Ward 8	MEDIUM	Active	1	InPM	No calibration	PM	BME			**1											
77	BKN1345	MEDICAL GAS OUTLET VACUUM	BEACON M -	8900821	Ward 8	MEDIUM	Active	1	InPM	No calibration	PM	BME			**1											
78	BKN1346	MEDICAL GAS OUTLET OXYGEN	BEACON M OXYGEN	8900822	Ward 8	MEDIUM	Active	1	InPM	No calibration	PM	BME			**1											
79	BKN1347	MEDICAL GAS OUTLET VACUUM	BEACON M -	8900822	Ward 8	MEDIUM	Active	1	InPM	No calibration	PM	BME			**1											
80	BKN1348	MEDICAL GAS OUTLET OXYGEN	BEACON M OXYGEN	8900823	Ward 8	MEDIUM	Active	1	InPM	No calibration	PM	BME			**1											

PM Plan Report MEDICAL GAS 2022

Total : 568 record

No	ID CODE	จุดตรวจ/จุดวัด	รุ่น	S/N	WU/2571U	Risk Level	Frequency (PM/CAL)	In/PM	In/PM CAL	action	action by	2022											
												JAN	FEB	MAR	APR	MAY	JUN	JUL	AUG	SEP	OCT	NOV	DIC
81	BKN1349	MEDICAL GAS OUTLET VACUUM	BEACON M -	8900823	Ward 8	MEDIUM	Active	In/PM	No calibration	PM	BME					**1							
82	BKN1350	MEDICAL GAS OUTLET OXYGEN	BEACON M -	8900824	Ward 8	MEDIUM	Active	In/PM	No calibration	PM	BME					**1							
83	BKN1351	MEDICAL GAS OUTLET VACUUM	BEACON M -	8900824	Ward 8	MEDIUM	Active	In/PM	No calibration	PM	BME					**1							
84	BKN1352	MEDICAL GAS OUTLET OXYGEN	BEACON M -	8900825	Ward 8	MEDIUM	Active	In/PM	No calibration	PM	BME					**1							
85	BKN1353	MEDICAL GAS OUTLET VACUUM	BEACON M -	8900825	Ward 8	MEDIUM	Active	In/PM	No calibration	PM	BME					**1							
86	BKN1354	MEDICAL GAS OUTLET OXYGEN	BEACON M -	7900701	Ward 7	MEDIUM	Active	In/PM	No calibration	PM	BME					**1							
87	BKN1355	MEDICAL GAS OUTLET VACUUM	BEACON M -	7900701	Ward 7	MEDIUM	Active	In/PM	No calibration	PM	BME					**1							
88	BKN1356	MEDICAL GAS OUTLET OXYGEN	BEACON M -	7900702	Ward 7	MEDIUM	Active	In/PM	No calibration	PM	BME					**1							
89	BKN1357	MEDICAL GAS OUTLET VACUUM	BEACON M -	7900702	Ward 7	MEDIUM	Active	In/PM	No calibration	PM	BME					**1							
90	BKN1358	MEDICAL GAS OUTLET OXYGEN	BEACON M -	7900703	Ward 7	MEDIUM	Active	In/PM	No calibration	PM	BME					**1							
91	BKN1359	MEDICAL GAS OUTLET VACUUM	BEACON M -	7900703	Ward 7	MEDIUM	Active	In/PM	No calibration	PM	BME					**1							
92	BKN1360	MEDICAL GAS OUTLET OXYGEN	BEACON M -	7900704	Ward 7	MEDIUM	Active	In/PM	No calibration	PM	BME					**1							
93	BKN1361	MEDICAL GAS OUTLET VACUUM	BEACON M -	7900704	Ward 7	MEDIUM	Active	In/PM	No calibration	PM	BME					**1							
94	BKN1362	MEDICAL GAS OUTLET VACUUM	BEACON M -	7900705	Ward 7	MEDIUM	Active	In/PM	No calibration	PM	BME					**1							
95	BKN1363	MEDICAL GAS OUTLET VACUUM	BEACON M -	7900705	Ward 7	MEDIUM	Active	In/PM	No calibration	PM	BME					**1							
96	BKN1364	MEDICAL GAS OUTLET OXYGEN	BEACON M -	7900706	Ward 7	MEDIUM	Active	In/PM	No calibration	PM	BME					**1							
97	BKN1365	MEDICAL GAS OUTLET VACUUM	BEACON M -	7900706	Ward 7	MEDIUM	Active	In/PM	No calibration	PM	BME					**1							
98	BKN1366	MEDICAL GAS OUTLET OXYGEN	BEACON M -	7900707	Ward 7	MEDIUM	Active	In/PM	No calibration	PM	BME					**1							
99	BKN1367	MEDICAL GAS OUTLET VACUUM	BEACON M -	7900707	Ward 7	MEDIUM	Active	In/PM	No calibration	PM	BME					**1							
100	BKN1368	MEDICAL GAS OUTLET OXYGEN	BEACON M -	7900708	Ward 7	MEDIUM	Active	In/PM	No calibration	PM	BME					**1							
101	BKN1369	MEDICAL GAS OUTLET VACUUM	BEACON M -	7900708	Ward 7	MEDIUM	Active	In/PM	No calibration	PM	BME					**1							
102	BKN1370	MEDICAL GAS OUTLET OXYGEN	BEACON M -	7900709	Ward 7	MEDIUM	Active	In/PM	No calibration	PM	BME					**1							
103	BKN1371	MEDICAL GAS OUTLET VACUUM	BEACON M -	7900709	Ward 7	MEDIUM	Active	In/PM	No calibration	PM	BME					**1							
104	BKN1372	MEDICAL GAS OUTLET OXYGEN	BEACON M -	7900710	Ward 7	MEDIUM	Active	In/PM	No calibration	PM	BME					**1							
105	BKN1373	MEDICAL GAS OUTLET VACUUM	BEACON M -	7900710	Ward 7	MEDIUM	Active	In/PM	No calibration	PM	BME					**1							
106	BKN1374	MEDICAL GAS OUTLET OXYGEN	BEACON M -	7900711	Ward 7	MEDIUM	Active	In/PM	No calibration	PM	BME					**1							
107	BKN1375	MEDICAL GAS OUTLET VACUUM	BEACON M -	7900711	Ward 7	MEDIUM	Active	In/PM	No calibration	PM	BME					**1							
108	BKN1376	MEDICAL GAS OUTLET OXYGEN	BEACON M -	7900712	Ward 7	MEDIUM	Active	In/PM	No calibration	PM	BME					**1							
109	BKN1377	MEDICAL GAS OUTLET VACUUM	BEACON M -	7900712	Ward 7	MEDIUM	Active	In/PM	No calibration	PM	BME					**1							
110	BKN1378	MEDICAL GAS OUTLET OXYGEN	BEACON M -	7900713	Ward 7	MEDIUM	Active	In/PM	No calibration	PM	BME					**1							
111	BKN1379	MEDICAL GAS OUTLET VACUUM	BEACON M -	7900713	Ward 7	MEDIUM	Active	In/PM	No calibration	PM	BME					**1							
112	BKN1380	MEDICAL GAS OUTLET OXYGEN	BEACON M -	7900714	Ward 7	MEDIUM	Active	In/PM	No calibration	PM	BME					**1							
113	BKN1381	MEDICAL GAS OUTLET VACUUM	BEACON M -	7900714	Ward 7	MEDIUM	Active	In/PM	No calibration	PM	BME					**1							
114	BKN1382	MEDICAL GAS OUTLET OXYGEN	BEACON M -	7900715	Ward 7	MEDIUM	Active	In/PM	No calibration	PM	BME					**1							
115	BKN1383	MEDICAL GAS OUTLET VACUUM	BEACON M -	7900715	Ward 7	MEDIUM	Active	In/PM	No calibration	PM	BME					**1							
116	BKN1384	MEDICAL GAS OUTLET OXYGEN	BEACON M -	7900716	Ward 7	MEDIUM	Active	In/PM	No calibration	PM	BME					**1							
117	BKN1385	MEDICAL GAS OUTLET VACUUM	BEACON M -	7900716	Ward 7	MEDIUM	Active	In/PM	No calibration	PM	BME					**1							
118	BKN1386	MEDICAL GAS OUTLET OXYGEN	BEACON M -	7900717	Ward 7	MEDIUM	Active	In/PM	No calibration	PM	BME					**1							
119	BKN1387	MEDICAL GAS OUTLET VACUUM	BEACON M -	7900717	Ward 7	MEDIUM	Active	In/PM	No calibration	PM	BME					**1							
120	BKN1388	MEDICAL GAS OUTLET OXYGEN	BEACON M -	7900718	Ward 7	MEDIUM	Active	In/PM	No calibration	PM	BME					**1							

PM Plan Report MEDICAL GAS 2022

Total : 565 record

2022																								
No	ID CODE	ประเภทห้อง	ชื่อ	S/N	WU ภาตู	Risk Level	status	Frequency (PM/CAL)	วันที่ PM	การ	action by	JAN	FEB	MAR	APR	MAY	JUN	JUL	AUG	SEP	OCT	NOV	DEC	
121	BKN1389	MEDICAL GAS OUTLET VACUUM	BEACON M-	7800718	Ward 7	MEDIUM	Active	1	In/PM	No calibration	PM					**1								
122	BKN1390	MEDICAL GAS OUTLET OXYGEN	BEACON M OXYGEN	7900719	Ward 7	MEDIUM	Active	1	In/PM	No calibration	PM					**1								
123	BKN1391	MEDICAL GAS OUTLET VACUUM	BEACON M-	7800719	Ward 7	MEDIUM	Active	1	In/PM	No calibration	PM					**1								
124	BKN1392	MEDICAL GAS OUTLET OXYGEN	BEACON M OXYGEN	7900720	Ward 7	MEDIUM	Active	1	In/PM	No calibration	PM					**1								
125	BKN1393	MEDICAL GAS OUTLET VACUUM	BEACON M-	7800720	Ward 7	MEDIUM	Active	1	In/PM	No calibration	PM					**1								
126	BKN1394	MEDICAL GAS OUTLET OXYGEN	BEACON M OXYGEN	7900721	Ward 7	MEDIUM	Active	1	In/PM	No calibration	PM					**1								
127	BKN1395	MEDICAL GAS OUTLET VACUUM	BEACON M-	7800721	Ward 7	MEDIUM	Active	1	In/PM	No calibration	PM					**1								
128	BKN1396	MEDICAL GAS OUTLET OXYGEN	BEACON M OXYGEN	7900722	Ward 7	MEDIUM	Active	1	In/PM	No calibration	PM					**1								
129	BKN1397	MEDICAL GAS OUTLET VACUUM	BEACON M-	7800722	Ward 7	MEDIUM	Active	1	In/PM	No calibration	PM					**1								
130	BKN1398	MEDICAL GAS OUTLET OXYGEN	BEACON M OXYGEN	7900723	Ward 7	MEDIUM	Active	1	In/PM	No calibration	PM					**1								
131	BKN1399	MEDICAL GAS OUTLET VACUUM	BEACON M-	7800723	Ward 7	MEDIUM	Active	1	In/PM	No calibration	PM					**1								
132	BKN1400	MEDICAL GAS OUTLET OXYGEN	BEACON M OXYGEN	7900724	Ward 7	MEDIUM	Active	1	In/PM	No calibration	PM					**1								
133	BKN1401	MEDICAL GAS OUTLET VACUUM	BEACON M-	7800724	Ward 7	MEDIUM	Active	1	In/PM	No calibration	PM					**1								
134	BKN1402	MEDICAL GAS OUTLET OXYGEN	BEACON M OXYGEN	7900725	Ward 7	MEDIUM	Active	1	In/PM	No calibration	PM					**1								
135	BKN1403	MEDICAL GAS OUTLET VACUUM	BEACON M-	7800725	Ward 7	MEDIUM	Active	1	In/PM	No calibration	PM					**1								
136	BKN1404	MEDICAL GAS OUTLET OXYGEN	BEACON M OXYGEN	6900601	Ward 6	MEDIUM	Active	1	In/PM	No calibration	PM					**1								
137	BKN1405	MEDICAL GAS OUTLET VACUUM	BEACON M-	6800601	Ward 6	MEDIUM	Active	1	In/PM	No calibration	PM					**1								
138	BKN1406	MEDICAL GAS OUTLET OXYGEN	BEACON M OXYGEN	6900602	Ward 6	MEDIUM	Active	1	In/PM	No calibration	PM					**1								
139	BKN1407	MEDICAL GAS OUTLET VACUUM	BEACON M-	6800602	Ward 6	MEDIUM	Active	1	In/PM	No calibration	PM					**1								
140	BKN1408	MEDICAL GAS OUTLET OXYGEN	BEACON M OXYGEN	6900603	Ward 6	MEDIUM	Active	1	In/PM	No calibration	PM					**1								
141	BKN1409	MEDICAL GAS OUTLET VACUUM	BEACON M-	6800603	Ward 6	MEDIUM	Active	1	In/PM	No calibration	PM					**1								
142	BKN1410	MEDICAL GAS OUTLET OXYGEN	BEACON M OXYGEN	6900604	Ward 6	MEDIUM	Active	1	In/PM	No calibration	PM					**1								
143	BKN1411	MEDICAL GAS OUTLET VACUUM	BEACON M-	6800604	Ward 6	MEDIUM	Active	1	In/PM	No calibration	PM					**1								
144	BKN1412	MEDICAL GAS OUTLET OXYGEN	BEACON M OXYGEN	6900605	Ward 6	MEDIUM	Active	1	In/PM	No calibration	PM					**1								
145	BKN1413	MEDICAL GAS OUTLET VACUUM	BEACON M-	6800605	Ward 6	MEDIUM	Active	1	In/PM	No calibration	PM					**1								
146	BKN1414	MEDICAL GAS OUTLET OXYGEN	BEACON M OXYGEN	6900606	Ward 6	MEDIUM	Active	1	In/PM	No calibration	PM					**1								
147	BKN1415	MEDICAL GAS OUTLET VACUUM	BEACON M-	6800606	Ward 6	MEDIUM	Active	1	In/PM	No calibration	PM					**1								
148	BKN1416	MEDICAL GAS OUTLET OXYGEN	BEACON M OXYGEN	6900607	Ward 6	MEDIUM	Active	1	In/PM	No calibration	PM					**1								
149	BKN1417	MEDICAL GAS OUTLET VACUUM	BEACON M-	6800607	Ward 6	MEDIUM	Active	1	In/PM	No calibration	PM					**1								
150	BKN1418	MEDICAL GAS OUTLET OXYGEN	BEACON M OXYGEN	6900608	Ward 6	MEDIUM	Active	1	In/PM	No calibration	PM					**1								
151	BKN1419	MEDICAL GAS OUTLET VACUUM	BEACON M-	6800608	Ward 6	MEDIUM	Active	1	In/PM	No calibration	PM					**1								
152	BKN1420	MEDICAL GAS OUTLET OXYGEN	BEACON M OXYGEN	6900609	Ward 6	MEDIUM	Active	1	In/PM	No calibration	PM					**1								
153	BKN1421	MEDICAL GAS OUTLET VACUUM	BEACON M-	6800609	Ward 6	MEDIUM	Active	1	In/PM	No calibration	PM					**1								
154	BKN1422	MEDICAL GAS OUTLET OXYGEN	BEACON M OXYGEN	6900610	Ward 6	MEDIUM	Active	1	In/PM	No calibration	PM					**1								
155	BKN1423	MEDICAL GAS OUTLET VACUUM	BEACON M-	6800610	Ward 6	MEDIUM	Active	1	In/PM	No calibration	PM					**1								
156	BKN1424	MEDICAL GAS OUTLET OXYGEN	BEACON M OXYGEN	6900611	Ward 6	MEDIUM	Active	1	In/PM	No calibration	PM					**1								
157	BKN1425	MEDICAL GAS OUTLET VACUUM	BEACON M-	6800611	Ward 6	MEDIUM	Active	1	In/PM	No calibration	PM					**1								
158	BKN1426	MEDICAL GAS OUTLET OXYGEN	BEACON M OXYGEN	6900612	Ward 6	MEDIUM	Active	1	In/PM	No calibration	PM					**1								
159	BKN1427	MEDICAL GAS OUTLET VACUUM	BEACON M-	6800612	Ward 6	MEDIUM	Active	1	In/PM	No calibration	PM					**1								
160	BKN1428	MEDICAL GAS OUTLET OXYGEN	BEACON M OXYGEN	6900613	Imaging	MEDIUM	Active	1	In/PM	No calibration	PM					**1								

PM Plan Report MEDICAL GAS 2022

Total : 568 record

														2022											
No	ID CODE	ชนิดเครื่องใช้	ยี่ห้อ	รุ่น	S/N	WU/2021	Risk Level	Frequency (PM,CAL)	สภาพ PM	สภาพ CAL	action	action by	JAN	FEB	MAR	APR	MAY	JUN	JUL	AUG	SEP	OCT	NOV	DEC	
161	BKNI429	MEDICAL GAS OUTLET VACUUM	BEACON M-		6800613	Imaging	MEDIUM	Active	In/PM	No calibration	PM	BME					**1								
162	BKNI430	MEDICAL GAS OUTLET OXYGEN	BEACON M	OXYGEN	6800614	Ward 6	MEDIUM	Active	In/PM	No calibration	PM	BME					**1								
163	BKNI431	MEDICAL GAS OUTLET VACUUM	BEACON M-		6800614	Ward 6	MEDIUM	Active	In/PM	No calibration	PM	BME					**1								
164	BKNI432	MEDICAL GAS OUTLET OXYGEN	BEACON M	OXYGEN	6900615	Ward 6	MEDIUM	Active	In/PM	No calibration	PM	BME					**1								
165	BKNI433	MEDICAL GAS OUTLET VACUUM	BEACON M-		6900615	Ward 6	MEDIUM	Active	In/PM	No calibration	PM	BME					**1								
166	BKNI434	MEDICAL GAS OUTLET OXYGEN	BEACON M	OXYGEN	6900616	Ward 6	MEDIUM	Active	In/PM	No calibration	PM	BME					**1								
167	BKNI435	MEDICAL GAS OUTLET VACUUM	BEACON M-		6800616	Ward 6	MEDIUM	Active	In/PM	No calibration	PM	BME					**1								
168	BKNI436	MEDICAL GAS OUTLET OXYGEN	BEACON M	OXYGEN	6900617	Ward 6	MEDIUM	Active	In/PM	No calibration	PM	BME					**1								
169	BKNI437	MEDICAL GAS OUTLET VACUUM	BEACON M-		6800617	Ward 6	MEDIUM	Active	In/PM	No calibration	PM	BME					**1								
170	BKNI438	MEDICAL GAS OUTLET OXYGEN	BEACON M	OXYGEN	6900618	Ward 6	MEDIUM	Active	In/PM	No calibration	PM	BME					**1								
171	BKNI439	MEDICAL GAS OUTLET VACUUM	BEACON M-		6800618	Ward 6	MEDIUM	Active	In/PM	No calibration	PM	BME					**1								
172	BKNI440	MEDICAL GAS OUTLET OXYGEN	BEACON M	OXYGEN	6900619	Ward 6	MEDIUM	Active	In/PM	No calibration	PM	BME					**1								
173	BKNI441	MEDICAL GAS OUTLET VACUUM	BEACON M-		6800619	Ward 6	MEDIUM	Active	In/PM	No calibration	PM	BME					**1								
174	BKNI442	MEDICAL GAS OUTLET OXYGEN	BEACON M	OXYGEN	6900620	Ward 6	MEDIUM	Active	In/PM	No calibration	PM	BME					**1								
175	BKNI443	MEDICAL GAS OUTLET VACUUM	BEACON M-		6800620	Ward 6	MEDIUM	Active	In/PM	No calibration	PM	BME					**1								
176	BKNI444	MEDICAL GAS OUTLET OXYGEN	BEACON M	OXYGEN	6900621	Ward 6	MEDIUM	Active	In/PM	No calibration	PM	BME					**1								
177	BKNI445	MEDICAL GAS OUTLET VACUUM	BEACON M-		6800621	Ward 6	MEDIUM	Active	In/PM	No calibration	PM	BME					**1								
178	BKNI446	MEDICAL GAS OUTLET OXYGEN	BEACON M	OXYGEN	6900622	Ward 6	MEDIUM	Active	In/PM	No calibration	PM	BME					**1								
179	BKNI447	MEDICAL GAS OUTLET VACUUM	BEACON M-		6800622	Ward 6	MEDIUM	Active	In/PM	No calibration	PM	BME					**1								
180	BKNI448	MEDICAL GAS OUTLET OXYGEN	BEACON M	OXYGEN	6900623	Ward 6	MEDIUM	Active	In/PM	No calibration	PM	BME					**1								
181	BKNI449	MEDICAL GAS OUTLET VACUUM	BEACON M-		6800623	Ward 6	MEDIUM	Active	In/PM	No calibration	PM	BME					**1								
182	BKNI450	MEDICAL GAS OUTLET OXYGEN	BEACON M	OXYGEN	6900624	Ward 6	MEDIUM	Active	In/PM	No calibration	PM	BME					**1								
183	BKNI451	MEDICAL GAS OUTLET VACUUM	BEACON M-		6800624	Ward 6	MEDIUM	Active	In/PM	No calibration	PM	BME					**1								
184	BKNI452	MEDICAL GAS OUTLET OXYGEN	BEACON M	OXYGEN	6900625	Ward 6	MEDIUM	Active	In/PM	No calibration	PM	BME					**1								
185	BKNI453	MEDICAL GAS OUTLET VACUUM	BEACON M-		6800625	Ward 6	MEDIUM	Active	In/PM	No calibration	PM	BME					**1								
186	BKNI454	MEDICAL GAS OUTLET OXYGEN	BEACON M	OXYGEN	5900501	Ward 5	MEDIUM	Active	In/PM	No calibration	PM	BME					**1								
187	BKNI455	MEDICAL GAS OUTLET VACUUM	BEACON M-		5800501	Ward 5	MEDIUM	Active	In/PM	No calibration	PM	BME					**1								
188	BKNI456	MEDICAL GAS OUTLET OXYGEN	BEACON M	OXYGEN	5900502	Ward 5	MEDIUM	Active	In/PM	No calibration	PM	BME					**1								
189	BKNI457	MEDICAL GAS OUTLET VACUUM	BEACON M-		5800502	Ward 5	MEDIUM	Active	In/PM	No calibration	PM	BME					**1								
190	BKNI458	MEDICAL GAS OUTLET OXYGEN	BEACON M	OXYGEN	5900503	Ward 5	MEDIUM	Active	In/PM	No calibration	PM	BME					**1								
191	BKNI459	MEDICAL GAS OUTLET VACUUM	BEACON M-		5800503	Ward 5	MEDIUM	Active	In/PM	No calibration	PM	BME					**1								
192	BKNI460	MEDICAL GAS OUTLET OXYGEN	BEACON M	OXYGEN	5900504	Ward 5	MEDIUM	Active	In/PM	No calibration	PM	BME					**1								
193	BKNI461	MEDICAL GAS OUTLET VACUUM	BEACON M-		5800504	Ward 5	MEDIUM	Active	In/PM	No calibration	PM	BME					**1								
194	BKNI462	MEDICAL GAS OUTLET OXYGEN	BEACON M	OXYGEN	5900505	Ward 5	MEDIUM	Active	In/PM	No calibration	PM	BME					**1								
195	BKNI463	MEDICAL GAS OUTLET VACUUM	BEACON M-		5800505	Ward 5	MEDIUM	Active	In/PM	No calibration	PM	BME					**1								
196	BKNI464	MEDICAL GAS OUTLET OXYGEN	BEACON M	OXYGEN	5900506	Ward 5	MEDIUM	Active	In/PM	No calibration	PM	BME					**1								
197	BKNI465	MEDICAL GAS OUTLET VACUUM	BEACON M-		5800506	Ward 5	MEDIUM	Active	In/PM	No calibration	PM	BME					**1								
198	BKNI466	MEDICAL GAS OUTLET OXYGEN	BEACON M	OXYGEN	5900507	Ward 5	MEDIUM	Active	In/PM	No calibration	PM	BME					**1								
199	BKNI467	MEDICAL GAS OUTLET VACUUM	BEACON M-		5800507	Ward 5	MEDIUM	Active	In/PM	No calibration	PM	BME					**1								
200	BKNI468	MEDICAL GAS OUTLET OXYGEN	BEACON M	OXYGEN	5900508	Ward 5	MEDIUM	Active	In/PM	No calibration	PM	BME					**1								

PM Plan Report MEDICAL GAS 2022
Total : 568 record

Total: 568 record

2022																								
No	ID CODE	ရောဂါအခြေအနေအထား	Info	SN	WU-0410	Risk Level	NOTE	Frequency (PM,CAL)	၁၅၀၀ PM	၁၅၀၀ CAL	action by	JAN	FEB	MAR	APR	MAY	JUN	JUL	AUG	SEP	OCT	NOV	DEC	
201	BKSN1469	MEDICAL GAS OUTLET VACUUM	BEACON M -	5900508	Ward 5	MEDIUM	Active	1	In/PM	No calibration	PM	BMJE				**1								
202	BKSN1470	MEDICAL GAS OUTLET OXYGEN	BEACON M OXYGEN	5900509	Ward 5	MEDIUM	Active	1	In/PM	No calibration	PM	BMJE				**1								
203	BKSN1471	MEDICAL GAS OUTLET VACUUM	BEACON M -	5900509	Ward 5	MEDIUM	Active	1	In/PM	No calibration	PM	BMJE				**1								
204	BKSN1472	MEDICAL GAS OUTLET OXYGEN	BEACON M OXYGEN	5900510	Ward 5	MEDIUM	Active	1	In/PM	No calibration	PM	BMJE				**1								
205	BKSN1473	MEDICAL GAS OUTLET VACUUM	BEACON M -	5900510	Ward 5	MEDIUM	Active	1	In/PM	No calibration	PM	BMJE				**1								
206	BKSN1474	MEDICAL GAS OUTLET OXYGEN	BEACON M OXYGEN	5900511	Ward 5	MEDIUM	Active	1	In/PM	No calibration	PM	BMJE				**1								
207	BKSN1475	MEDICAL GAS OUTLET VACUUM	BEACON M -	5900511	Ward 5	MEDIUM	Active	1	In/PM	No calibration	PM	BMJE				**1								
208	BKSN1476	MEDICAL GAS OUTLET OXYGEN	BEACON M OXYGEN	5900512	Ward 5	MEDIUM	Active	1	In/PM	No calibration	PM	BMJE				**1								
209	BKSN1477	MEDICAL GAS OUTLET VACUUM	BEACON M -	5900512	Ward 5	MEDIUM	Active	1	In/PM	No calibration	PM	BMJE				**1								
210	BKSN1478	MEDICAL GAS OUTLET OXYGEN	BEACON M OXYGEN	5900513	Ward 5	MEDIUM	Active	1	In/PM	No calibration	PM	BMJE				**1								
211	BKSN1479	MEDICAL GAS OUTLET VACUUM	BEACON M -	5900513	Ward 5	MEDIUM	Active	1	In/PM	No calibration	PM	BMJE				**1								
212	BKSN1480	MEDICAL GAS OUTLET OXYGEN	BEACON M OXYGEN	5900514	Ward 5	MEDIUM	Active	1	In/PM	No calibration	PM	BMJE				**1								
213	BKSN1481	MEDICAL GAS OUTLET VACUUM	BEACON M -	5900514	Ward 5	MEDIUM	Active	1	In/PM	No calibration	PM	BMJE				**1								
214	BKSN1482	MEDICAL GAS OUTLET OXYGEN	BEACON M OXYGEN	5900515	Ward 5	MEDIUM	Active	1	In/PM	No calibration	PM	BMJE				**1								
215	BKSN1483	MEDICAL GAS OUTLET VACUUM	BEACON M -	5900515	Ward 5	MEDIUM	Active	1	In/PM	No calibration	PM	BMJE				**1								
216	BKSN1484	MEDICAL GAS OUTLET OXYGEN	BEACON M OXYGEN	5900516	Ward 5	MEDIUM	Active	1	In/PM	No calibration	PM	BMJE				**1								
217	BKSN1485	MEDICAL GAS OUTLET VACUUM	BEACON M -	5900516	Ward 5	MEDIUM	Active	1	In/PM	No calibration	PM	BMJE				**1								
218	BKSN1486	MEDICAL GAS OUTLET OXYGEN	BEACON M OXYGEN	5900517	Ward 5	MEDIUM	Active	1	In/PM	No calibration	PM	BMJE				**1								
219	BKSN1487	MEDICAL GAS OUTLET VACUUM	BEACON M -	5900517	Ward 5	MEDIUM	Active	1	In/PM	No calibration	PM	BMJE				**1								
220	BKSN1488	MEDICAL GAS OUTLET OXYGEN	BEACON M OXYGEN	5900518	Ward 5	MEDIUM	Active	1	In/PM	No calibration	PM	BMJE				**1								
221	BKSN1489	MEDICAL GAS OUTLET VACUUM	BEACON M -	5900518	Ward 5	MEDIUM	Active	1	In/PM	No calibration	PM	BMJE				**1								
222	BKSN1490	MEDICAL GAS OUTLET OXYGEN	BEACON M OXYGEN	5900519	Ward 5	MEDIUM	Active	1	In/PM	No calibration	PM	BMJE				**1								
223	BKSN1491	MEDICAL GAS OUTLET VACUUM	BEACON M -	5900519	Ward 5	MEDIUM	Active	1	In/PM	No calibration	PM	BMJE				**1								
224	BKSN1492	MEDICAL GAS OUTLET OXYGEN	BEACON M OXYGEN	5900520	Ward 5	MEDIUM	Active	1	In/PM	No calibration	PM	BMJE				**1								
225	BKSN1493	MEDICAL GAS OUTLET VACUUM	BEACON M -	5900520	Ward 5	MEDIUM	Active	1	In/PM	No calibration	PM	BMJE				**1								
226	BKSN1494	MEDICAL GAS OUTLET OXYGEN	BEACON M OXYGEN	5900521	Ward 5	MEDIUM	Active	1	In/PM	No calibration	PM	BMJE				**1								
227	BKSN1495	MEDICAL GAS OUTLET VACUUM	BEACON M -	5900521	Ward 5	MEDIUM	Active	1	In/PM	No calibration	PM	BMJE				**1								
228	BKSN1496	MEDICAL GAS OUTLET OXYGEN	BEACON M OXYGEN	5900522	Ward 5	MEDIUM	Active	1	In/PM	No calibration	PM	BMJE				**1								
229	BKSN1497	MEDICAL GAS OUTLET VACUUM	BEACON M -	5900522	Ward 5	MEDIUM	Active	1	In/PM	No calibration	PM	BMJE				**1								
230	BKSN1498	MEDICAL GAS OUTLET OXYGEN	BEACON M OXYGEN	5900523	Neonatal Unit	MEDIUM	Active	1	In/PM	No calibration	PM	BMJE				**1								
231	BKSN1499	MEDICAL GAS OUTLET VACUUM	BEACON M -	5900523	Neonatal Unit	MEDIUM	Active	1	In/PM	No calibration	PM	BMJE				**1								
232	BKSN1500	MEDICAL GAS OUTLET AIR	BEACON M AIR	5900524	Neonatal Unit	MEDIUM	Active	1	In/PM	No calibration	PM	BMJE				**1								
233	BKSN1501	MEDICAL GAS OUTLET VACUUM	BEACON M -	5900524	Dental	MEDIUM	Active	1	In/PM	No calibration	PM	BMJE				**1								
234	BKSN1502	MEDICAL GAS OUTLET OXYGEN	BEACON M OXYGEN	5900525	Heart Clinic	MEDIUM	Active	1	In/PM	No calibration	PM	BMJE				**1								
235	BKSN1503	MEDICAL GAS OUTLET VACUUM	BEACON M -	5900525	Heart Clinic	MEDIUM	Active	1	In/PM	No calibration	PM	BMJE				**1								
236	BKSN1512	MEDICAL GAS OUTLET OXYGEN	BEACON M OXYGEN	3900301	Intensive Care	MEDIUM	Active	1	In/PM	No calibration	PM	BMJE				**1				**1				
237	BKSN1513	MEDICAL GAS OUTLET OXYGEN	BEACON M OXYGEN	3900302	Intensive Care	MEDIUM	Active	1	In/PM	No calibration	PM	BMJE				**1				**1				
238	BKSN1514	MEDICAL GAS OUTLET OXYGEN	BEACON M OXYGEN	3900303	Intensive Care	MEDIUM	Active	1	In/PM	No calibration	PM	BMJE				**1				**1				
239	BKSN1515	MEDICAL GAS OUTLET OXYGEN	BEACON M OXYGEN	3900304	Intensive Care	MEDIUM	Active	1	In/PM	No calibration	PM	BMJE				**1				**1				
240	BKSN1516	MEDICAL GAS OUTLET OXYGEN	BEACON M OXYGEN	3900305	Intensive Care	MEDIUM	Active	1	In/PM	No calibration	PM	BMJE				**1				**1				

PM Plan Report MEDICAL GAS 2022

Total : 568 record

No	ID CODE	รหัสเครื่อง	Info	รุ่น	S/N	HU/Part	Risk Level	Frequency (PM,CAL)	via PM	action	action by	2022											
												JAN	FEB	MAR	APR	MAY	JUN	JUL	AUG	SEP	OCT	NOV	DEC
241	BKNI1517	MEDICAL GAS OUTLET OXYGEN	BEACON M OXYGEN	3900306	Intensive Care	MEDIUM	Active	1	No calibration	PM	BME								**1				
242	BKNI1518	MEDICAL GAS OUTLET OXYGEN	BEACON M OXYGEN	3900307	Intensive Care	MEDIUM	Active	1	No calibration	PM	BME								**1				
243	BKNI1519	MEDICAL GAS OUTLET OXYGEN	BEACON M OXYGEN	3900308	Intensive Care	MEDIUM	Active	1	No calibration	PM	BME								**1				
244	BKNI1520	MEDICAL GAS OUTLET OXYGEN	BEACON M OXYGEN	3900309	Intensive Care	MEDIUM	Active	1	No calibration	PM	BME								**1				
245	BKNI1521	MEDICAL GAS OUTLET OXYGEN	BEACON M OXYGEN	3900310	Intensive Care	MEDIUM	Active	1	No calibration	PM	BME								**1				
246	BKNI1522	MEDICAL GAS OUTLET OXYGEN	BEACON M OXYGEN	3900311	Intensive Care	MEDIUM	Active	1	No calibration	PM	BME								**1				
247	BKNI1523	MEDICAL GAS OUTLET OXYGEN	BEACON M OXYGEN	3900312	Intensive Care	MEDIUM	Active	1	No calibration	PM	BME								**1				
248	BKNI1524	MEDICAL GAS OUTLET OXYGEN	BEACON M OXYGEN	3900313	Intensive Care	MEDIUM	Active	1	No calibration	PM	BME								**1				
249	BKNI1525	MEDICAL GAS OUTLET OXYGEN	BEACON M OXYGEN	3900314	Intensive Care	MEDIUM	Active	1	No calibration	PM	BME								**1				
250	BKNI1526	MEDICAL GAS OUTLET OXYGEN	BEACON M OXYGEN	3900315	Intensive Care	MEDIUM	Active	1	No calibration	PM	BME								**1				
251	BKNI1527	MEDICAL GAS OUTLET OXYGEN	BEACON M OXYGEN	3900316	Intensive Care	MEDIUM	Active	1	No calibration	PM	BME								**1				
252	BKNI1528	MEDICAL GAS OUTLET OXYGEN	BEACON M OXYGEN	19R1301	Emergency	MEDIUM	Active	1	No calibration	PM	BME									**1			
253	BKNI1529	MEDICAL GAS OUTLET OXYGEN	BEACON M OXYGEN	19R1302	Emergency	MEDIUM	Active	1	No calibration	PM	BME										**1		
254	BKNI1530	MEDICAL GAS OUTLET OXYGEN	BEACON M OXYGEN	19Y1401	Emergency	MEDIUM	Active	1	No calibration	PM	BME										**1		
255	BKNI1531	MEDICAL GAS OUTLET OXYGEN	BEACON M OXYGEN	19Y1402	Emergency	MEDIUM	Active	1	No calibration	PM	BME										**1		
256	BKNI1532	MEDICAL GAS OUTLET OXYGEN	BEACON M OXYGEN	19Y1403	Emergency	MEDIUM	Active	1	No calibration	PM	BME										**1		
257	BKNI1533	MEDICAL GAS OUTLET OXYGEN	BEACON M OXYGEN	19Y1404	Emergency	MEDIUM	Active	1	No calibration	PM	BME										**1		
258	BKNI1534	MEDICAL GAS OUTLET OXYGEN	BEACON M OXYGEN	19Y1405	Emergency	MEDIUM	Active	1	No calibration	PM	BME										**1		
259	BKNI1535	MEDICAL GAS OUTLET OXYGEN	BEACON M OXYGEN	19Y1406	Emergency	MEDIUM	Active	1	No calibration	PM	BME										**1		
260	BKNI1536	MEDICAL GAS OUTLET OXYGEN	BEACON M OXYGEN	3700501	Hemodialysis	MEDIUM	Active	1	No calibration	PM	BME					**1					**1		
261	BKNI1537	MEDICAL GAS OUTLET OXYGEN	BEACON M OXYGEN	3700502	Hemodialysis	MEDIUM	Active	1	No calibration	PM	BME					**1					**1		
262	BKNI1538	MEDICAL GAS OUTLET OXYGEN	BEACON M OXYGEN	3901401	Hemodialysis	MEDIUM	Active	1	No calibration	PM	BME					**1					**1		
263	BKNI1539	MEDICAL GAS OUTLET OXYGEN	BEACON M OXYGEN	3901402	Hemodialysis	MEDIUM	Active	1	No calibration	PM	BME					**1					**1		
264	BKNI1540	MEDICAL GAS OUTLET OXYGEN	BEACON M OXYGEN	3901403	Hemodialysis	MEDIUM	Active	1	No calibration	PM	BME					**1					**1		
265	BKNI1541	MEDICAL GAS OUTLET OXYGEN	BEACON M OXYGEN	3901404	Hemodialysis	MEDIUM	Active	1	No calibration	PM	BME					**1					**1		
266	BKNI1542	MEDICAL GAS OUTLET OXYGEN	BEACON M OXYGEN	3901405	Hemodialysis	MEDIUM	Active	1	No calibration	PM	BME					**1					**1		
267	BKNI1543	MEDICAL GAS OUTLET VACUUM	BEACON M	3901406	Hemodialysis	MEDIUM	Active	1	No calibration	PM	BME					**1					**1		
268	BKNI1544	MEDICAL GAS OUTLET OXYGEN	BEACON M OXYGEN	5915501	Nursery	MEDIUM	Active	1	No calibration	PM	BME					**1					**1		
269	BKNI1545	MEDICAL GAS OUTLET OXYGEN	BEACON M OXYGEN	5915502	Nursery	MEDIUM	Active	1	No calibration	PM	BME					**1					**1		
270	BKNI1546	MEDICAL GAS OUTLET OXYGEN	BEACON M OXYGEN	5915503	Nursery	MEDIUM	Active	1	No calibration	PM	BME					**1					**1		
271	BKNI1547	MEDICAL GAS OUTLET OXYGEN	BEACON M OXYGEN	5915504	Nursery	MEDIUM	Active	1	No calibration	PM	BME					**1					**1		
272	BKNI1548	MEDICAL GAS OUTLET OXYGEN	BEACON M OXYGEN	2902301	Rehabilitation	MEDIUM	Active	1	No calibration	PM	BME					**1					**1		
273	BKNI1549	MEDICAL GAS OUTLET OXYGEN	BEACON M OXYGEN	2902302	Rehabilitation	MEDIUM	Active	1	No calibration	PM	BME					**1					**1		
274	BKNI1550	MEDICAL GAS OUTLET OXYGEN	BEACON M OXYGEN	2902303	Rehabilitation	MEDIUM	Active	1	No calibration	PM	BME					**1					**1		
275	BKNI1551	MEDICAL GAS OUTLET OXYGEN	BEACON M OXYGEN	2902304	Rehabilitation	MEDIUM	Active	1	No calibration	PM	BME					**1					**1		
276	BKNI1552	MEDICAL GAS OUTLET OXYGEN	BEACON M OXYGEN	2902321	Dental	MEDIUM	Active	1	No calibration	PM	BME					**1					**1		
277	BKNI1553	MEDICAL GAS OUTLET OXYGEN	BEACON M OXYGEN	1802101	Imaging	MEDIUM	Active	1	No calibration	PM	BME					**1					**1		
278	BKNI1554	MEDICAL GAS OUTLET OXYGEN	BEACON M OXYGEN	1802102	Imaging	MEDIUM	Active	1	No calibration	PM	BME					**1					**1		
279	BKNI1555	MEDICAL GAS OUTLET OXYGEN	BEACON M OXYGEN	1542101	Medicine Un	MEDIUM	Active	1	No calibration	PM	BME					**1			**1				
280	BKNI1556	MEDICAL GAS OUTLET OXYGEN	BEACON M OXYGEN	1542102	Surgery Unit	MEDIUM	Active	1	No calibration	PM	BME					**1			**1				

PM Plan Report MEDICAL GAS 2022

Total : 568 record

2022																									
No	ID CODE	รหัสเครื่อง	Info	รุ่น	SN	WU/ID/BU	Risk Level	สถานะ	Frequency (PM/CAL)	วัน PM	วัน CAL	action	action by	JAN	FEB	MAR	APR	MAY	JUN	JUL	AUG	SEP	OCT	NOV	DEC
281	BKNI1557	MEDICAL GAS OUTLET OXYGEN	BEACON M -	OXYGEN	1542151	Medicine Unit	MEDIUM	Active	1	In/PM	No calibration	PM	BME								**1				
282	BKNI1558	MEDICAL GAS OUTLET OXYGEN	BEACON M -	OXYGEN	1542821	Surgery Unit	MEDIUM	Active	1	In/PM	No calibration	PM	BME									**1			
283	BKNI1559	MEDICAL GAS OUTLET OXYGEN	BEACON M -	OXYGEN	1901302	Orthopedic S	MEDIUM	Active	1	In/PM	No calibration	PM	BME					**1							
284	BKNI1560	MEDICAL GAS OUTLET OXYGEN	BEACON M -	OXYGEN	3903321	Neonatal Ind	MEDIUM	Active	1	In/PM	No calibration	PM	BME					**1							
285	BKNI1561	MEDICAL GAS OUTLET OXYGEN	BEACON M -	OXYGEN	3903322	Neonatal Ind	MEDIUM	Active	1	In/PM	No calibration	PM	BME					**1							
286	BKNI1562	MEDICAL GAS OUTLET OXYGEN	BEACON M -	OXYGEN	3903323	Neonatal Ind	MEDIUM	Active	1	In/PM	No calibration	PM	BME					**1							
287	BKNI1563	MEDICAL GAS OUTLET OXYGEN	BEACON M -	OXYGEN	3902201	Labour Room	MEDIUM	Active	1	In/PM	No calibration	PM	BME					**1							
288	BKNI1564	MEDICAL GAS OUTLET OXYGEN	BEACON M -	OXYGEN	3903202	Labour Room	MEDIUM	Active	1	In/PM	No calibration	PM	BME				**1								
289	BKNI1565	MEDICAL GAS OUTLET OXYGEN	BEACON M -	OXYGEN	3311101	Cardiac Cath	MEDIUM	Active	1	In/PM	No calibration	PM	BME				**1								
290	BKNI1566	MEDICAL GAS OUTLET OXYGEN	BEACON M -	OXYGEN	39Q1401	Operation Rm	MEDIUM	Active	1	In/PM	No calibration	PM	BME					**1							
291	BKNI1567	MEDICAL GAS OUTLET OXYGEN	BEACON M -	OXYGEN	39Q1402	Operation Rm	MEDIUM	Active	1	In/PM	No calibration	PM	BME					**1							
292	BKNI1568	MEDICAL GAS OUTLET OXYGEN	BEACON M -	OXYGEN	39Q1403	Operation Rm	MEDIUM	Active	1	In/PM	No calibration	PM	BME					**1							
293	BKNI1569	MEDICAL GAS OUTLET OXYGEN	BEACON M -	OXYGEN	39Q1404	Operation Rm	MEDIUM	Active	1	In/PM	No calibration	PM	BME					**1							
294	BKNI1570	MEDICAL GAS OUTLET OXYGEN	BEACON M -	OXYGEN	39Q1405	Operation Rm	MEDIUM	Active	1	In/PM	No calibration	PM	BME					**1							
295	BKNI1571	MEDICAL GAS OUTLET OXYGEN	BEACON M -	OXYGEN	39Q1406	Operation Rm	MEDIUM	Active	1	In/PM	No calibration	PM	BME					**1							
296	BKNI1572	MEDICAL GAS OUTLET OXYGEN	BEACON M -	OXYGEN	39Q1407	Operation Rm	MEDIUM	Active	1	In/PM	No calibration	PM	BME					**1							
297	BKNI1573	MEDICAL GAS OUTLET OXYGEN	BEACON M -	OXYGEN	39Q1408	Operation Rm	MEDIUM	Active	1	In/PM	No calibration	PM	BME					**1							
298	BKNI1574	MEDICAL GAS OUTLET OXYGEN	BEACON M -	OXYGEN	39Q1409	Operation Rm	MEDIUM	Active	1	In/PM	No calibration	PM	BME					**1							
299	BKNI1575	MEDICAL GAS OUTLET OXYGEN	BEACON M -	OXYGEN	39Q1410	Operation Rm	MEDIUM	Active	1	In/PM	No calibration	PM	BME					**1							
300	BKNI1576	MEDICAL GAS OUTLET OXYGEN	BEACON M -	OXYGEN	39Q1411	Operation Rm	MEDIUM	Active	1	In/PM	No calibration	PM	BME					**1							
301	BKNI1577	MEDICAL GAS OUTLET OXYGEN	BEACON M -	OXYGEN	39Q1412	Operation Rm	MEDIUM	Active	1	In/PM	No calibration	PM	BME					**1							
302	BKNI1578	MEDICAL GAS OUTLET OXYGEN	BEACON M -	OXYGEN	39Q1413	Operation Rm	MEDIUM	Active	1	In/PM	No calibration	PM	BME					**1							
303	BKNI1579	MEDICAL GAS OUTLET OXYGEN	BEACON M -	OXYGEN	39Q1414	Operation Rm	MEDIUM	Active	1	In/PM	No calibration	PM	BME					**1							
304	BKNI1580	MEDICAL GAS OUTLET OXYGEN	BEACON M -	OXYGEN	39Q1415	Operation Rm	MEDIUM	Active	1	In/PM	No calibration	PM	BME					**1							
305	BKNI1581	MEDICAL GAS OUTLET OXYGEN	BEACON M -	OXYGEN	39Q1416	Operation Rm	MEDIUM	Active	1	In/PM	No calibration	PM	BME					**1							
306	BKNI1582	MEDICAL GAS OUTLET OXYGEN	BEACON M -	OXYGEN	39Q1417	Operation Rm	MEDIUM	Active	1	In/PM	No calibration	PM	BME					**1							
307	BKNI1583	MEDICAL GAS OUTLET OXYGEN	BEACON M -	OXYGEN	39Q1418	Operation Rm	MEDIUM	Active	1	In/PM	No calibration	PM	BME					**1							
308	BKNI1584	MEDICAL GAS OUTLET OXYGEN	BEACON M -	OXYGEN	39Q1419	Operation Rm	MEDIUM	Active	1	In/PM	No calibration	PM	BME					**1							
309	BKNI1585	MEDICAL GAS OUTLET OXYGEN	BEACON M -	OXYGEN	39Q1420	Operation Rm	MEDIUM	Active	1	In/PM	No calibration	PM	BME					**1							
310	BKNI1586	MEDICAL GAS OUTLET OXYGEN	BEACON M -	OXYGEN	39Q1421	Operation Rm	MEDIUM	Active	1	In/PM	No calibration	PM	BME					**1							
311	BKNI1587	MEDICAL GAS OUTLET OXYGEN	BEACON M -	OXYGEN	39Q1422	Operation Rm	MEDIUM	Active	1	In/PM	No calibration	PM	BME					**1							
312	BKNI1589	MEDICAL GAS OUTLET OXYGEN	BEACON M -	OXYGEN	39Q1423	Operation Rm	MEDIUM	Active	1	In/PM	No calibration	PM	BME					**1							
313	BKNI1590	MEDICAL GAS OUTLET OXYGEN	BEACON M -	OXYGEN	39Q1424	Operation Rm	MEDIUM	Active	1	In/PM	No calibration	PM	BME					**1							
314	BKNI1591	MEDICAL GAS OUTLET OXYGEN	BEACON M -	OXYGEN	39Q1425	Operation Rm	MEDIUM	Active	1	In/PM	No calibration	PM	BME					**1							
315	BKNI1592	MEDICAL GAS OUTLET OXYGEN	BEACON M -	OXYGEN	39Q1426	Operation Rm	MEDIUM	Active	1	In/PM	No calibration	PM	BME					**1							
316	BKNI1593	MEDICAL GAS OUTLET OXYGEN	BEACON M -	OXYGEN	39Q1427	Operation Rm	MEDIUM	Active	1	In/PM	No calibration	PM	BME					**1							
317	BKNI1594	MEDICAL GAS OUTLET OXYGEN	BEACON M -	OXYGEN	39Q1428	Operation Rm	MEDIUM	Active	1	In/PM	No calibration	PM	BME					**1							
318	BKNI1600	MEDICAL GAS OUTLET VACUUM	BEACON M -	-	3900401	Intensive Care	MEDIUM	Active	1	In/PM	No calibration	PM	BME					**1			**1				
319	BKNI1601	MEDICAL GAS OUTLET VACUUM	BEACON M -	-	3900402	Intensive Care	MEDIUM	Active	1	In/PM	No calibration	PM	BME					**1			**1				
320	BKNI1602	MEDICAL GAS OUTLET VACUUM	BEACON M -	-	3900403	Intensive Care	MEDIUM	Active	1	In/PM	No calibration	PM	BME					**1			**1				

PM Plan Report MEDICAL GAS 2022

Total : 568 record

No	ID CODE	อุปกรณ์/เครื่องมือ	รุ่น	SN	WUJSTU	Risk Level	Frequency (PM,CAL)	Valid PM	Valid CAL	action	action by	2022											
												JAN	FEB	MAR	APR	MAY	JUN	JUL	AUG	SEP	OCT	NOV	DEC
321	BKNI603	MEDICAL GAS OUTLET VACUUM	BEACON M-	3900404	Intensive Cal	MEDIUM	Active	In/PM	No calibration	PM	BME							**1					
322	BKNI604	MEDICAL GAS OUTLET VACUUM	BEACON M-	3900405	Intensive Cal	MEDIUM	Active	In/PM	No calibration	PM	BME							**1					
323	BKNI605	MEDICAL GAS OUTLET VACUUM	BEACON M-	3900406	Intensive Cal	MEDIUM	Active	In/PM	No calibration	PM	BME							**1					
324	BKNI606	MEDICAL GAS OUTLET VACUUM	BEACON M-	3900407	Intensive Cal	MEDIUM	Active	In/PM	No calibration	PM	BME							**1					
325	BKNI607	MEDICAL GAS OUTLET VACUUM	BEACON M-	3900408	Intensive Cal	MEDIUM	Active	In/PM	No calibration	PM	BME							**1					
326	BKNI608	MEDICAL GAS OUTLET VACUUM	BEACON M-	3900409	Intensive Cal	MEDIUM	Active	In/PM	No calibration	PM	BME							**1					
327	BKNI609	MEDICAL GAS OUTLET VACUUM	BEACON M-	3900410	Intensive Cal	MEDIUM	Active	In/PM	No calibration	PM	BME							**1					
328	BKNI610	MEDICAL GAS OUTLET VACUUM	BEACON M-	3900411	Intensive Cal	MEDIUM	Active	In/PM	No calibration	PM	BME							**1					
329	BKNI611	MEDICAL GAS OUTLET VACUUM	BEACON M-	3900412	Intensive Cal	MEDIUM	Active	In/PM	No calibration	PM	BME							**1					
330	BKNI612	MEDICAL GAS OUTLET VACUUM	BEACON M-	3900413	Intensive Cal	MEDIUM	Active	In/PM	No calibration	PM	BME							**1					
331	BKNI613	MEDICAL GAS OUTLET VACUUM	BEACON M-	3900414	Intensive Cal	MEDIUM	Active	In/PM	No calibration	PM	BME							**1					
332	BKNI614	MEDICAL GAS OUTLET VACUUM	BEACON M-	3900415	Intensive Cal	MEDIUM	Active	In/PM	No calibration	PM	BME							**1					
333	BKNI615	MEDICAL GAS OUTLET VACUUM	BEACON M-	3900416	Intensive Cal	MEDIUM	Active	In/PM	No calibration	PM	BME							**1					
334	BKNI616	MEDICAL GAS OUTLET AIR	BEACON M/AIR	3900501	Intensive Cal	MEDIUM	Active	In/PM	No calibration	PM	BME							**1					
335	BKNI617	MEDICAL GAS OUTLET AIR	BEACON M/AIR	3900502	Intensive Cal	MEDIUM	Active	In/PM	No calibration	PM	BME							**1					
336	BKNI618	MEDICAL GAS OUTLET AIR	BEACON M/AIR	3900503	Intensive Cal	MEDIUM	Active	In/PM	No calibration	PM	BME							**1					
337	BKNI619	MEDICAL GAS OUTLET AIR	BEACON M/AIR	3900504	Intensive Cal	MEDIUM	Active	In/PM	No calibration	PM	BME							**1					
338	BKNI620	MEDICAL GAS OUTLET AIR	BEACON M/AIR	3900505	Intensive Cal	MEDIUM	Active	In/PM	No calibration	PM	BME							**1					
339	BKNI621	MEDICAL GAS OUTLET AIR	BEACON M/AIR	3900506	Intensive Cal	MEDIUM	Active	In/PM	No calibration	PM	BME							**1					
340	BKNI622	MEDICAL GAS OUTLET AIR	BEACON M/AIR	3900507	Intensive Cal	MEDIUM	Active	In/PM	No calibration	PM	BME							**1					
341	BKNI623	MEDICAL GAS OUTLET AIR	BEACON M/AIR	3900508	Intensive Cal	MEDIUM	Active	In/PM	No calibration	PM	BME							**1					
342	BKNI624	MEDICAL GAS OUTLET AIR	BEACON M/AIR	3900509	Intensive Cal	MEDIUM	Active	In/PM	No calibration	PM	BME							**1					
343	BKNI625	MEDICAL GAS OUTLET AIR	BEACON M/AIR	3900510	Intensive Cal	MEDIUM	Active	In/PM	No calibration	PM	BME							**1					
344	BKNI626	MEDICAL GAS OUTLET AIR	BEACON M/AIR	3900511	Intensive Cal	MEDIUM	Active	In/PM	No calibration	PM	BME							**1					
345	BKNI627	MEDICAL GAS OUTLET AIR	BEACON M/AIR	3900512	Intensive Cal	MEDIUM	Active	In/PM	No calibration	PM	BME							**1					
346	BKNI628	MEDICAL GAS OUTLET AIR	BEACON M/AIR	3900513	Intensive Cal	MEDIUM	Active	In/PM	No calibration	PM	BME							**1					
347	BKNI629	MEDICAL GAS OUTLET AIR	BEACON M/AIR	3900514	Intensive Cal	MEDIUM	Active	In/PM	No calibration	PM	BME							**1					
348	BKNI630	MEDICAL GAS OUTLET AIR	BEACON M/AIR	3900515	Intensive Cal	MEDIUM	Active	In/PM	No calibration	PM	BME							**1					
349	BKNI631	MEDICAL GAS OUTLET AIR	BEACON M/AIR	3900516	Intensive Cal	MEDIUM	Active	In/PM	No calibration	PM	BME							**1					
350	BKNI632	MEDICAL GAS OUTLET VACUUM	BEACON M-	3900701	Hemodialysis	MEDIUM	Active	In/PM	No calibration	PM	BME					**1							
351	BKNI633	MEDICAL GAS OUTLET VACUUM	BEACON M-	3900702	Hemodialysis	MEDIUM	Active	In/PM	No calibration	PM	BME					**1							
352	BKNI634	MEDICAL GAS OUTLET VACUUM	BEACON M-	3900703	Hemodialysis	MEDIUM	Active	In/PM	No calibration	PM	BME					**1							
353	BKNI635	MEDICAL GAS OUTLET VACUUM	BEACON M-	3900704	Hemodialysis	MEDIUM	Active	In/PM	No calibration	PM	BME					**1							
354	BKNI636	MEDICAL GAS OUTLET VACUUM	BEACON M-	3900705	Hemodialysis	MEDIUM	Active	In/PM	No calibration	PM	BME					**1							
355	BKNI637	MEDICAL GAS OUTLET VACUUM	BEACON M-	3900706	Hemodialysis	MEDIUM	Active	In/PM	No calibration	PM	BME					**1							
356	BKNI638	MEDICAL GAS OUTLET AIR	BEACON M/AIR	3600501	Hemodialysis	MEDIUM	Active	In/PM	No calibration	PM	BME					**1							
357	BKNI639	MEDICAL GAS OUTLET AIR	BEACON M/AIR	3600502	Hemodialysis	MEDIUM	Active	In/PM	No calibration	PM	BME					**1							
358	BKNI640	MEDICAL GAS OUTLET VACUUM	BEACON M-	2902201	Rehabilitation	MEDIUM	Active	In/PM	No calibration	PM	BME					**1	**1						
359	BKNI641	MEDICAL GAS OUTLET VACUUM	BEACON M-	2902202	Rehabilitation	MEDIUM	Active	In/PM	No calibration	PM	BME					**1	**1						
360	BKNI642	MEDICAL GAS OUTLET VACUUM	BEACON M-	2902203	Rehabilitation	MEDIUM	Active	In/PM	No calibration	PM	BME					**1	**1						

PM Plan Report MEDICAL GAS 2022

Total : 568 record

2022																								
No	ID CODE	รหัสเครื่อง	รุ่น	S/N	ชื่อรุ่น	Risk Level	สถานะ	Frequency (PM,CAL)	วันที่ PM	วันที่ CAL	action	action by	JAN	FEB	MAR	APR	MAY	JUN	JUL	AUG	SEP	OCT	NOV	DEC
361	BKNI1643	MEDICAL GAS OUTLET VACUUM	BEACON M-	2902304	Rehabilitation	MEDIUM	Active	1	In/PM	No calibration	PM	BME						**1						
362	BKNI1644	MEDICAL GAS OUTLET VACUUM	BEACON M-	3903301	Labour Room	MEDIUM	Active	1	In/PM	No calibration	PM	BME				**1								
363	BKNI1645	MEDICAL GAS OUTLET VACUUM	BEACON M-	3903302	Labour Room	MEDIUM	Active	1	In/PM	No calibration	PM	BME				**1								
364	BKNI1646	MEDICAL GAS OUTLET VACUUM	BEACON M-	3313102	Cardiac Cath	MEDIUM	Active	1	In/PM	No calibration	PM	BME				**1								
365	BKNI1647	MEDICAL GAS OUTLET AIR	BEACON M/AIR	3313103	Cardiac Cath	MEDIUM	Active	1	In/PM	No calibration	PM	BME				**1								
366	BKNI1648	MEDICAL GAS OUTLET VACUUM	BEACON M-	1802131	Imaging	MEDIUM	Active	1	In/PM	No calibration	PM	BME					**1							
367	BKNI1649	MEDICAL GAS OUTLET VACUUM	BEACON M-	1802132	Imaging	MEDIUM	Active	1	In/PM	No calibration	PM	BME					**1							
368	BKNI1650	MEDICAL GAS OUTLET VACUUM	BEACON M-	1543101	Surgery Unit	MEDIUM	Active	1	In/PM	No calibration	PM	BME					**1					**1		
369	BKNI1651	MEDICAL GAS OUTLET VACUUM	BEACON M-	1543102	Medicine Unit	MEDIUM	Active	1	In/PM	No calibration	PM	BME							**1					
370	BKNI1652	MEDICAL GAS OUTLET VACUUM	BEACON M-	1542152	Medicine Unit	MEDIUM	Active	1	In/PM	No calibration	PM	BME								**1				
371	BKNI1653	MEDICAL GAS OUTLET VACUUM	BEACON M-	1542862	Surgery Unit	MEDIUM	Active	1	In/PM	No calibration	PM	BME						**1						
372	BKNI1654	MEDICAL GAS OUTLET VACUUM	BEACON M-	5915601	Nursery	MEDIUM	Active	1	In/PM	No calibration	PM	BME					**1							
373	BKNI1655	MEDICAL GAS OUTLET VACUUM	BEACON M-	5915602	Nursery	MEDIUM	Active	1	In/PM	No calibration	PM	BME					**1							
374	BKNI1656	MEDICAL GAS OUTLET VACUUM	BEACON M-	5915603	Nursery	MEDIUM	Active	1	In/PM	No calibration	PM	BME					**1							
375	BKNI1657	MEDICAL GAS OUTLET VACUUM	BEACON M-	5915604	Nursery	MEDIUM	Active	1	In/PM	No calibration	PM	BME					**1							
376	BKNI1658	MEDICAL GAS OUTLET VACUUM	BEACON M-	19R1311	Emergency	MEDIUM	Active	1	In/PM	No calibration	PM	BME									**1			
377	BKNI1659	MEDICAL GAS OUTLET VACUUM	BEACON M-	19R1312	Emergency	MEDIUM	Active	1	In/PM	No calibration	PM	BME									**1			
378	BKNI1660	MEDICAL GAS OUTLET VACUUM	BEACON M-	19Y1411	Emergency	MEDIUM	Active	1	In/PM	No calibration	PM	BME									**1			
379	BKNI1661	MEDICAL GAS OUTLET VACUUM	BEACON M-	19Y1412	Emergency	MEDIUM	Active	1	In/PM	No calibration	PM	BME									**1			
380	BKNI1662	MEDICAL GAS OUTLET VACUUM	BEACON M-	19Y1413	Emergency	MEDIUM	Active	1	In/PM	No calibration	PM	BME									**1			
381	BKNI1663	MEDICAL GAS OUTLET VACUUM	BEACON M-	19Y1414	Emergency	MEDIUM	Active	1	In/PM	No calibration	PM	BME									**1			
382	BKNI1664	MEDICAL GAS OUTLET VACUUM	BEACON M-	19Y1415	Emergency	MEDIUM	Active	1	In/PM	No calibration	PM	BME									**1			
383	BKNI1665	MEDICAL GAS OUTLET VACUUM	BEACON M-	19Y1416	Emergency	MEDIUM	Active	1	In/PM	No calibration	PM	BME									**1			
384	BKNI1666	MEDICAL GAS OUTLET AIR	BEACON M/AIR	19R1321	Emergency	MEDIUM	Active	1	In/PM	No calibration	PM	BME									**1			
385	BKNI1667	MEDICAL GAS OUTLET AIR	BEACON M/AIR	19R1322	Emergency	MEDIUM	Active	1	In/PM	No calibration	PM	BME									**1			
386	BKNI1668	MEDICAL GAS OUTLET AIR	BEACON M/AIR	19Y1421	Emergency	MEDIUM	Active	1	In/PM	No calibration	PM	BME									**1			
387	BKNI1669	MEDICAL GAS OUTLET AIR	BEACON M/AIR	19Y1422	Emergency	MEDIUM	Active	1	In/PM	No calibration	PM	BME									**1			
388	BKNI1670	MEDICAL GAS OUTLET AIR	BEACON M/AIR	19Y1423	Emergency	MEDIUM	Active	1	In/PM	No calibration	PM	BME									**1			
389	BKNI1671	MEDICAL GAS OUTLET AIR	BEACON M/AIR	19Y1424	Emergency	MEDIUM	Active	1	In/PM	No calibration	PM	BME									**1			
390	BKNI1672	MEDICAL GAS OUTLET AIR	BEACON M/AIR	19Y1425	Emergency	MEDIUM	Active	1	In/PM	No calibration	PM	BME									**1			
391	BKNI1673	MEDICAL GAS OUTLET AIR	BEACON M/AIR	19Y1426	Emergency	MEDIUM	Active	1	In/PM	No calibration	PM	BME									**1			
392	BKNI1674	MEDICAL GAS OUTLET VACUUM	BEACON M-	3903311	Neonatal Incu	MEDIUM	Active	1	In/PM	No calibration	PM	BME					**1							
393	BKNI1675	MEDICAL GAS OUTLET VACUUM	BEACON M-	3903312	Neonatal Incu	MEDIUM	Active	1	In/PM	No calibration	PM	BME					**1							
394	BKNI1676	MEDICAL GAS OUTLET AIR	BEACON M/AIR	3903313	Neonatal Incu	MEDIUM	Active	1	In/PM	No calibration	PM	BME					**1							
395	BKNI1677	MEDICAL GAS OUTLET AIR	BEACON M/AIR	3903331	Neonatal Incu	MEDIUM	Active	1	In/PM	No calibration	PM	BME					**1							
396	BKNI1678	MEDICAL GAS OUTLET AIR	BEACON M/AIR	3903332	Neonatal Incu	MEDIUM	Active	1	In/PM	No calibration	PM	BME					**1							
397	BKNI1679	MEDICAL GAS OUTLET VACUUM	BEACON M-	3903333	Neonatal Incu	MEDIUM	Active	1	In/PM	No calibration	PM	BME					**1							
398	BKNI1680	MEDICAL GAS OUTLET VACUUM	BEACON M-	1901301	Orthopedic S	MEDIUM	Active	1	In/PM	No calibration	PM	BME					**1							
399	BKNI1681	MEDICAL GAS OUTLET AIR	BEACON M/AIR	1901303	Orthopedic S	MEDIUM	Active	1	In/PM	No calibration	PM	BME					**1							
400	BKNI1682	MEDICAL GAS OUTLET VACUUM	BEACON M-	39Y1401	Operation R	MEDIUM	Active	1	In/PM	No calibration	PM	BME					**1							

PM Plan Report MEDICAL GAS 2022

Total : 568 record

No	ID CODE	ชนิดการใช้งาน	รุ่น	SN	จุดตรวจ	Risk Level	Frequency (PM CAL)	Status	Action	Action by	2022											
											JAN	FEB	MAR	APR	MAY	JUN	JUL	AUG	SEP	OCT	NOV	DEC
401	BKNI683	MEDICAL GAS OUTLET VACUUM	BEACON M-	39V1402	Operation R	MEDIUM	Active	1	No calibration	PM					**1							
402	BKNI684	MEDICAL GAS OUTLET VACUUM	BEACON M-	39V1403	Operation R	MEDIUM	Active	1	No calibration	PM					**1							
403	BKNI685	MEDICAL GAS OUTLET VACUUM	BEACON M-	39V1404	Operation R	MEDIUM	Active	1	No calibration	PM					**1							
404	BKNI686	MEDICAL GAS OUTLET VACUUM	BEACON M-	39V1405	Operation R	MEDIUM	Active	1	No calibration	PM					**1							
405	BKNI687	MEDICAL GAS OUTLET VACUUM	BEACON M-	39V1406	Operation R	MEDIUM	Active	1	No calibration	PM					**1							
406	BKNI688	MEDICAL GAS OUTLET VACUUM	BEACON M-	39V1407	Operation R	MEDIUM	Active	1	No calibration	PM					**1							
407	BKNI689	MEDICAL GAS OUTLET VACUUM	BEACON M-	39V1408	Operation R	MEDIUM	Active	1	No calibration	PM					**1							
408	BKNI690	MEDICAL GAS OUTLET VACUUM	BEACON M-	39V1409	Operation R	MEDIUM	Active	1	No calibration	PM					**1							
409	BKNI691	MEDICAL GAS OUTLET VACUUM	BEACON M-	39V1410	Operation R	MEDIUM	Active	1	No calibration	PM					**1							
410	BKNI692	MEDICAL GAS OUTLET VACUUM	BEACON M-	39V1411	Operation R	MEDIUM	Active	1	No calibration	PM					**1							
411	BKNI693	MEDICAL GAS OUTLET VACUUM	BEACON M-	39V1412	Operation R	MEDIUM	Active	1	No calibration	PM					**1							
412	BKNI694	MEDICAL GAS OUTLET VACUUM	BEACON M-	39V1413	Operation R	MEDIUM	Active	1	No calibration	PM					**1							
413	BKNI695	MEDICAL GAS OUTLET VACUUM	BEACON M-	39V1414	Operation R	MEDIUM	Active	1	No calibration	PM					**1							
414	BKNI696	MEDICAL GAS OUTLET VACUUM	BEACON M-	39V1415	Operation R	MEDIUM	Active	1	No calibration	PM					**1							
415	BKNI697	MEDICAL GAS OUTLET VACUUM	BEACON M-	39V1416	Operation R	MEDIUM	Active	1	No calibration	PM					**1							
416	BKNI698	MEDICAL GAS OUTLET VACUUM	BEACON M-	39V1417	Operation R	MEDIUM	Active	1	No calibration	PM					**1							
417	BKNI699	MEDICAL GAS OUTLET VACUUM	BEACON M-	39V1418	Operation R	MEDIUM	Active	1	No calibration	PM					**1							
418	BKNI700	MEDICAL GAS OUTLET VACUUM	BEACON M-	39V1419	Operation R	MEDIUM	Active	1	No calibration	PM					**1							
419	BKNI701	MEDICAL GAS OUTLET VACUUM	BEACON M-	39V1420	Operation R	MEDIUM	Active	1	No calibration	PM					**1							
420	BKNI702	MEDICAL GAS OUTLET VACUUM	BEACON M-	39V1421	Operation R	MEDIUM	Active	1	No calibration	PM					**1							
421	BKNI703	MEDICAL GAS OUTLET VACUUM	BEACON M-	39V1422	Operation R	MEDIUM	Active	1	No calibration	PM					**1							
422	BKNI704	MEDICAL GAS OUTLET VACUUM	BEACON M-	39V1423	Operation R	MEDIUM	Active	1	No calibration	PM					**1							
423	BKNI705	MEDICAL GAS OUTLET VACUUM	BEACON M-	39V1424	Heart Clinic	MEDIUM	Active	1	No calibration	PM					**1							
424	BKNI706	MEDICAL GAS OUTLET VACUUM	BEACON M-	39V1425	Operation R	MEDIUM	Active	1	No calibration	PM					**1							
425	BKNI707	MEDICAL GAS OUTLET VACUUM	BEACON M-	39V1426	Operation R	MEDIUM	Active	1	No calibration	PM					**1							
426	BKNI708	MEDICAL GAS OUTLET VACUUM	BEACON M-	39V1427	Operation R	MEDIUM	Active	1	No calibration	PM					**1							
427	BKNI709	MEDICAL GAS OUTLET VACUUM	BEACON M-	39V1428	Emergency	MEDIUM	Active	1	No calibration	PM					**1							
428	BKNI710	MEDICAL GAS OUTLET AIR	BEACON M AIR	39A1401	Operation R	MEDIUM	Active	1	No calibration	PM					**1							
429	BKNI711	MEDICAL GAS OUTLET AIR	BEACON M AIR	39A1402	Operation R	MEDIUM	Active	1	No calibration	PM					**1							
430	BKNI712	MEDICAL GAS OUTLET AIR	BEACON M AIR	39A1403	Operation R	MEDIUM	Active	1	No calibration	PM					**1							
431	BKNI713	MEDICAL GAS OUTLET AIR	BEACON M AIR	39A1404	Operation R	MEDIUM	Active	1	No calibration	PM					**1							
432	BKNI714	MEDICAL GAS OUTLET AIR	BEACON M AIR	39A1405	Operation R	MEDIUM	Active	1	No calibration	PM					**1							
433	BKNI715	MEDICAL GAS OUTLET AIR	BEACON M AIR	39A1406	Operation R	MEDIUM	Active	1	No calibration	PM					**1							
434	BKNI716	MEDICAL GAS OUTLET AIR	BEACON M AIR	39A1407	Operation R	MEDIUM	Active	1	No calibration	PM					**1							
435	BKNI717	MEDICAL GAS OUTLET AIR	BEACON M AIR	39A1408	Operation R	MEDIUM	Active	1	No calibration	PM					**1							
436	BKNI718	MEDICAL GAS OUTLET AIR	BEACON M AIR	39A1409	Operation R	MEDIUM	Active	1	No calibration	PM					**1							
437	BKNI719	MEDICAL GAS OUTLET AIR	BEACON M AIR	39A1410	Operation R	MEDIUM	Active	1	No calibration	PM					**1							
438	BKNI720	MEDICAL GAS OUTLET AIR	BEACON M AIR	39A1411	Operation R	MEDIUM	Active	1	No calibration	PM					**1							
439	BKNI721	MEDICAL GAS OUTLET AIR	BEACON M AIR	39A1412	Operation R	MEDIUM	Active	1	No calibration	PM					**1							
440	BKNI722	MEDICAL GAS OUTLET AIR	BEACON M AIR	39A1413	Operation R	MEDIUM	Active	1	No calibration	PM					**1							

PM Plan Report MEDICAL GAS 2022

Total : 568 record

2022											
No	ID CODE	อุปกรณ์ทางการแพทย์	รุ่น	SN	WU-0310	Risk Level	Route	Frequency (PM/CAL)	Valid PM	action	action by
441	BKNT723	MEDICAL GAS OUTLET AIR	BEACON M/AIR	39A1414	Operation R	MEDIUM	Active	1	ho/PM	No calibration	PM
442	BKNT724	MEDICAL GAS OUTLET VACUUM	BEACON M-	39A1415	Imaging	MEDIUM	Active	1	ho/PM	No calibration	PM
443	BKNT725	MEDICAL GAS OUTLET AIR	BEACON M/AIR	39A1416	Emergency	MEDIUM	Active	1	ho/PM	No calibration	PM
444	BKNT726	MEDICAL GAS OUTLET AIR	SOLIDA -	39A1417	Imaging	MEDIUM	Active	1	ho/PM	No calibration	PM
445	BKNT727	MEDICAL GAS OUTLET OXYGEN	SOLIDA -	39A1418	Imaging	MEDIUM	Active	1	ho/PM	No calibration	PM
446	BKNT728	MEDICAL GAS OUTLET AIR	BEACON M/AIR	39A1419	Operation R	MEDIUM	Active	1	ho/PM	No calibration	PM
447	BKNT729	MEDICAL GAS OUTLET VACUUM	SOLIDA -	39A1420	Imaging	MEDIUM	Active	1	ho/PM	No calibration	PM
448	BKNT734	MEDICAL GAS OUTLET AIR	BEACON M/AIR	39A1425	Operation R	MEDIUM	Active	1	ho/PM	No calibration	PM
449	BKNT735	MEDICAL GAS OUTLET AIR	BEACON M/AIR	39A1426	Operation R	MEDIUM	Active	1	ho/PM	No calibration	PM
450	BKNT736	MEDICAL GAS OUTLET AIR	BEACON M/AIR	39A1427	Operation R	MEDIUM	Active	1	ho/PM	No calibration	PM
451	BKNT737	MEDICAL GAS OUTLET AIR	BEACON M/AIR	39A1428	Operation R	MEDIUM	Active	1	ho/PM	No calibration	PM
452	BKNT738	MEDICAL GAS OUTLET OXYGEN	BEACON M/OXYGEN	39N1401	Heart Clinic	MEDIUM	Active	1	ho/PM	No calibration	PM
453	BKNT739	MEDICAL GAS OUTLET OXYGEN	BEACON M/OXYGEN	39N1402	Imaging	MEDIUM	Active	1	ho/PM	No calibration	PM
454	BKNT740	MEDICAL GAS OUTLET NITROUS	BEACON M/NITROUS	39N1403	Imaging	MEDIUM	Active	1	ho/PM	No calibration	PM
455	BKNT746	MEDICAL GAS OUTLET NITROUS	BEACON M/NITROUS	39N1409	Operation R	MEDIUM	Active	1	ho/PM	No calibration	PM
456	BKNT747	MEDICAL GAS OUTLET NITROUS	BEACON M/NITROUS	39N1410	Operation R	MEDIUM	Active	1	ho/PM	No calibration	PM
457	BKNT748	MEDICAL GAS OUTLET NITROUS	BEACON M/NITROUS	39N1411	Operation R	MEDIUM	Active	1	ho/PM	No calibration	PM
458	BKNT749	MEDICAL GAS OUTLET NITROUS	BEACON M/NITROUS	39N1412	Operation R	MEDIUM	Active	1	ho/PM	No calibration	PM
459	BKNT750	MEDICAL GAS OUTLET NITROUS	BEACON M/NITROUS	39N1413	Operation R	MEDIUM	Active	1	ho/PM	No calibration	PM
460	BKNT751	MEDICAL GAS OUTLET OXYGEN	BEACON M/OXYGEN	39N1414	Emergency	MEDIUM	Active	1	ho/PM	No calibration	PM
461	BKNT752	MEDICAL GAS OUTLET NITROUS	BEACON M/NITROUS	39N1415	Operation R	MEDIUM	Active	1	ho/PM	No calibration	PM
462	BKNT753	MEDICAL GAS OUTLET NITROUS	BEACON M/NITROUS	39N1416	Operation R	MEDIUM	Active	1	ho/PM	No calibration	PM
463	BKNT754	MEDICAL GAS OUTLET NITROUS	BEACON M/NITROUS	39N1417	Operation R	MEDIUM	Active	1	ho/PM	No calibration	PM
464	BKNT755	MEDICAL GAS OUTLET CARBON DIOXIDE	BEACON M-	39C1401	Operation R	MEDIUM	Active	1	ho/PM	No calibration	PM
465	BKNT756	MEDICAL GAS SCAVENGING SYSTEM	MEDAP -	39C1402	Operation R	MEDIUM	Active	1	ho/PM	No calibration	PM
466	BKNT757	MEDICAL GAS SCAVENGING SYSTEM	MEDAP -	39SG417	Operation R	MEDIUM	Active	1	ho/PM	No calibration	PM
467	BKNT758	MEDICAL GAS SCAVENGING SYSTEM	MEDAP -	39SG418	Operation R	MEDIUM	Active	1	ho/PM	No calibration	PM
468	BKNT759	MEDICAL GAS SCAVENGING SYSTEM	MEDAP -	39SG419	Operation R	MEDIUM	Active	1	ho/PM	No calibration	PM
469	BKNT760	MEDICAL GAS OUTLET OXYGEN	BEACON M/OXYGEN	10BO401	BME	MEDIUM	Active	1	ho/PM	No calibration	PM
470	BKNT761	MEDICAL GAS OUTLET OXYGEN	BEACON M/OXYGEN	10BO402	BME	MEDIUM	Active	1	ho/PM	No calibration	PM
471	BKNT762	MEDICAL GAS OUTLET OXYGEN	BEACON M/OXYGEN	10BO403	BME	MEDIUM	Active	1	ho/PM	No calibration	PM
472	BKNT763	MEDICAL GAS OUTLET VACUUM	BEACON M-	10BV401	BME	MEDIUM	Active	1	ho/PM	No calibration	PM
473	BKNT764	MEDICAL GAS OUTLET VACUUM	BEACON M-	10BV402	BME	MEDIUM	Active	1	ho/PM	No calibration	PM
474	BKNT765	MEDICAL GAS OUTLET VACUUM	BEACON M-	10BV403	BME	MEDIUM	Active	1	ho/PM	No calibration	PM
475	BKNT766	MEDICAL GAS OUTLET AIR	BEACON M/AIR	10BA401	BME	MEDIUM	Active	1	ho/PM	No calibration	PM
476	BKNT767	MEDICAL GAS OUTLET AIR	BEACON M/AIR	10BA402	BME	MEDIUM	Active	1	ho/PM	No calibration	PM
477	BKNT768	MEDICAL GAS OUTLET AIR	BEACON M/AIR	10BA403	BME	MEDIUM	Active	1	ho/PM	No calibration	PM
478	BKNT822	MEDICAL GAS OUTLET OXYGEN	BEACON M/OXYGEN	2301421	Pediatrics	MEDIUM	Active	1	ho/PM	No calibration	PM
479	BKNT823	MEDICAL GAS OUTLET VACUUM	BEACON M-	-	Pediatrics	MEDIUM	Active	1	ho/PM	No calibration	PM
480	BKNT824	MEDICAL GAS OUTLET OXYGEN	BEACON M/OXYGEN	2301422	Pediatrics	MEDIUM	Active	1	ho/PM	No calibration	PM

PM Plan Report MEDICAL GAS 2022

Total : 568 record

2022																								
No	ID CODE	ชนิดเครื่องใช้	ยี่ห้อ	รุ่น	SN	ผู้ใช้งาน	Risk Level	Frequency (PM,CAL)	วันที่ PM	วันที่ CAL	action	action by	JAN	FEB	MAR	APR	MAY	JUN	JUL	AUG	SEP	OCT	NOV	DEC
481	BKN1825	MEDICAL GAS OUTLET VACUUM	BEACON M-		2301312	Pediatrics	MEDIUM	Active	1	In/PM	No calibration	PM	BME	**1										
482	BKN1826	MEDICAL GAS OUTLET OXYGEN	BEACON M-OXYGEN		2301423	Pediatrics	MEDIUM	Active	1	In/PM	No calibration	PM	BME	**1										
483	BKN1827	MEDICAL GAS OUTLET VACUUM	BEACON M-		2301313	Pediatrics	MEDIUM	Active	1	In/PM	No calibration	PM	BME	**1										
484	BKN1828	MEDICAL GAS OUTLET OXYGEN	BEACON M-OXYGEN		2301424	Pediatrics	MEDIUM	Active	1	In/PM	No calibration	PM	BME	**1										
485	BKN1829	MEDICAL GAS OUTLET VACUUM	BEACON M-		2301314	Pediatrics	MEDIUM	Active	1	In/PM	No calibration	PM	BME	**1										
486	BKN1830	ZONE ALARM	BEACON M-MEGA 3	4107219424		Pediatrics	MEDIUM	Active	1	In/PM	No calibration	PM	BME	**1										
487	BKN1831	ZONE ALARM	BEACON M-MEGA 3	-		Pediatrics	MEDIUM	Active	1	In/PM	No calibration	PM	BME	**1										
488	BKN1832	ZONE ALARM	BEACON M-MEGA 3	-		Pediatrics	MEDIUM	Active	1	In/PM	No calibration	PM	BME	**1										
489	BKN1833	MEDICAL GAS OUTLET OXYGEN	BEACON M-OXYGEN		2301425	Pediatrics	MEDIUM	Active	1	In/PM	No calibration	PM	BME	**1										
490	BKN1834	MEDICAL GAS OUTLET VACUUM	BEACON M-		2301315	Obstetrics &	MEDIUM	Active	1	In/PM	No calibration	PM	BME	**1										
491	BKN1835	MEDICAL GAS OUTLET VACUUM	BEACON M-		2301316	Obstetrics &	MEDIUM	Active	1	In/PM	No calibration	PM	BME	**1										
492	BKN1836	MEDICAL GAS OUTLET OXYGEN	BEACON M-OXYGEN		2301426	Pediatrics	MEDIUM	Active	1	In/PM	No calibration	PM	BME	**1										
493	BKN1837	MEDICAL GAS OUTLET OXYGEN	BEACON M-OXYGEN		2301427	Pediatrics	MEDIUM	Active	1	In/PM	No calibration	PM	BME	**1										
494	BKN1838	MEDICAL GAS OUTLET VACUUM	BEACON M-		2301317	Pediatrics	MEDIUM	Active	1	In/PM	No calibration	PM	BME	**1										
495	BKN1917	MEDICAL GAS OUTLET AIR	BEACON M-AIR	3903101		Labour Room	MEDIUM	Active	1	In/PM	No calibration	PM	BME	**1			**1							
496	BKN1918	MEDICAL GAS OUTLET AIR	BEACON M-AIR	3903102		Labour Room	MEDIUM	Active	1	In/PM	No calibration	PM	BME	**1			**1							
497	BKN1919	MEDICAL GAS OUTLET AIR	BEACON M-AIR	3903103		Labour Room	MEDIUM	Active	1	In/PM	No calibration	PM	BME	**1			**1							
498	BKN1920	MEDICAL GAS OUTLET AIR	BEACON M-AIR	3903104		Labour Room	MEDIUM	Active	1	In/PM	No calibration	PM	BME	**1			**1							
499	BKN1921	MEDICAL GAS OUTLET OXYGEN	BEACON M-OXYGEN	3903203		Labour Room	MEDIUM	Active	1	In/PM	No calibration	PM	BME	**1			**1							
500	BKN1922	MEDICAL GAS OUTLET OXYGEN	BEACON M-OXYGEN	3903204		Labour Room	MEDIUM	Active	1	In/PM	No calibration	PM	BME	**1			**1							
501	BKN1923	MEDICAL GAS OUTLET VACUUM	BEACON M-		3903303	Labour Room	MEDIUM	Active	1	In/PM	No calibration	PM	BME	**1			**1							
502	BKN1924	MEDICAL GAS OUTLET VACUUM	BEACON M-		3903304	Labour Room	MEDIUM	Active	1	In/PM	No calibration	PM	BME	**1			**1							
503	BKN1925	MEDICAL GAS OUTLET VACUUM	BEACON M-		3903314	Neonatal Insu	MEDIUM	Active	1	In/PM	No calibration	PM	BME	**1			**1							
504	BKN1927	MEDICAL GAS OUTLET VACUUM	BEACON M-		3903315	Neonatal Insu	MEDIUM	Active	1	In/PM	No calibration	PM	BME	**1			**1							
505	BKN1928	MEDICAL GAS OUTLET OXYGEN	BEACON M-OXYGEN	3903324		Neonatal Insu	MEDIUM	Active	1	In/PM	No calibration	PM	BME	**1			**1							
506	BKN1929	MEDICAL GAS OUTLET OXYGEN	BEACON M-OXYGEN	3903325		Neonatal Insu	MEDIUM	Active	1	In/PM	No calibration	PM	BME	**1			**1							
507	BKN1930	MEDICAL GAS OUTLET AIR	BEACON M-AIR	3903334		Neonatal Insu	MEDIUM	Active	1	In/PM	No calibration	PM	BME	**1			**1							
508	BKN1931	MEDICAL GAS OUTLET AIR	BEACON M-AIR	3903335		Neonatal Insu	MEDIUM	Active	1	In/PM	No calibration	PM	BME	**1			**1							
509	BKN1942	MEDICAL AIR SYSTEM	ATLAS COIL AIR PUMP	2362511300		Medical Staff	MEDIUM	Active	2	Exp/PM	No calibration	PM	Isolink				**1						**2	
510	BKN1943	MEDICAL AIR SYSTEM	ATLAS COIL AIR PUMP	2362521130		Medical Staff	MEDIUM	Active	2	Exp/PM	No calibration	PM	Isolink				**1						**2	
511	BKN1946	MEDICAL GAS VACUUM SYSTEM	HOSI BKE N/A	091300247		Medical Staff	MEDIUM	Active	2	Exp/PM	No calibration	PM	Isolink				**1						**2	
512	BKN1947	COMPRESSED AIR DRYER	ATLAS COIL FD 60	CAQ682287		Medical Staff	LOW	Active	2	Exp/PM	No calibration	PM	Isolink				**1						**2	
513	BKN1987	MEDICAL GAS OUTLET OXYGEN	BEACON M-OXYGEN	9909091		Ward 9	MEDIUM	Active	1	In/PM	No calibration	PM	BME	**1				**1						
514	BKN1988	MEDICAL GAS OUTLET VACUUM	BEACON M-	9909091		Ward 9	MEDIUM	Active	1	In/PM	No calibration	PM	BME	**1				**1						
515	BKN1989	MEDICAL GAS OUTLET OXYGEN	BEACON M-OXYGEN	9909092		Ward 9	MEDIUM	Active	1	In/PM	No calibration	PM	BME	**1				**1						
516	BKN1990	MEDICAL GAS OUTLET VACUUM	BEACON M-	9909092		Ward 9	MEDIUM	Active	1	In/PM	No calibration	PM	BME	**1				**1						
517	BKN1991	MEDICAL GAS OUTLET OXYGEN	BEACON M-OXYGEN	9909093		Ward 9	MEDIUM	Active	1	In/PM	No calibration	PM	BME	**1				**1						
518	BKN1992	MEDICAL GAS OUTLET VACUUM	BEACON M-	9909093		Ward 9	MEDIUM	Active	1	In/PM	No calibration	PM	BME	**1				**1						
519	BKN1993	MEDICAL GAS OUTLET OXYGEN	BEACON M-OXYGEN	9909094		Ward 9	MEDIUM	Active	1	In/PM	No calibration	PM	BME	**1				**1						
520	BKN1994	MEDICAL GAS OUTLET VACUUM	BEACON M-	9909094		Ward 9	MEDIUM	Active	1	In/PM	No calibration	PM	BME	**1				**1						

PM Plan Report MEDICAL GAS 2022

Total : 568 record

2022													
No	ID CODE	อุปกรณ์ทางการแพทย์	รุ่น	S/N	พิน	พิน	พิน	พิน	พิน	พิน	พิน	พิน	พิน
521	BKN1995	MEDICAL GAS OUTLET OXYGEN	BEACON M-OXYGEN	9809005	Ward 9	MEDIUM	Active	1	InfPM	No calibration	PM	BME	
522	BKN1996	MEDICAL GAS OUTLET VACUUM	BEACON M-	9809005	Ward 9	MEDIUM	Active	1	InfPM	No calibration	PM	BME	
523	BKN1997	MEDICAL GAS OUTLET OXYGEN	BEACON M-OXYGEN	9809006	Ward 9	MEDIUM	Active	1	InfPM	No calibration	PM	BME	
524	BKN1998	MEDICAL GAS OUTLET VACUUM	BEACON M-	9809006	Ward 9	MEDIUM	Active	1	InfPM	No calibration	PM	BME	
525	BKN1999	MEDICAL GAS OUTLET OXYGEN	BEACON M-OXYGEN	9809007	Ward 9	MEDIUM	Active	1	InfPM	No calibration	PM	BME	
526	BKN2000	MEDICAL GAS OUTLET VACUUM	BEACON M-	9809007	Ward 9	MEDIUM	Active	1	InfPM	No calibration	PM	BME	
527	BKN2001	MEDICAL GAS OUTLET OXYGEN	BEACON M-OXYGEN	9809008	Ward 9	MEDIUM	Active	1	InfPM	No calibration	PM	BME	
528	BKN2002	MEDICAL GAS OUTLET VACUUM	BEACON M-	9809008	Ward 9	MEDIUM	Active	1	InfPM	No calibration	PM	BME	
529	BKN2003	MEDICAL GAS OUTLET OXYGEN	BEACON M-OXYGEN	9809009	Ward 9	MEDIUM	Active	1	InfPM	No calibration	PM	BME	
530	BKN2004	MEDICAL GAS OUTLET VACUUM	BEACON M-	9809009	Ward 9	MEDIUM	Active	1	InfPM	No calibration	PM	BME	
531	BKN2005	MEDICAL GAS OUTLET OXYGEN	BEACON M-OXYGEN	9809010	Ward 9	MEDIUM	Active	1	InfPM	No calibration	PM	BME	
532	BKN2006	MEDICAL GAS OUTLET VACUUM	BEACON M-	9809010	Ward 9	MEDIUM	Active	1	InfPM	No calibration	PM	BME	
533	BKN2007	MEDICAL GAS OUTLET OXYGEN	BEACON M-OXYGEN	9809011	Ward 9	MEDIUM	Active	1	InfPM	No calibration	PM	BME	
534	BKN2008	MEDICAL GAS OUTLET VACUUM	BEACON M-	9809011	Ward 9	MEDIUM	Active	1	InfPM	No calibration	PM	BME	
535	BKN2009	MEDICAL GAS OUTLET OXYGEN	BEACON M-OXYGEN	9809012	Ward 9	MEDIUM	Active	1	InfPM	No calibration	PM	BME	
536	BKN2010	MEDICAL GAS OUTLET VACUUM	BEACON M-	9809012	Ward 9	MEDIUM	Active	1	InfPM	No calibration	PM	BME	
537	BKN2011	MEDICAL GAS OUTLET OXYGEN	BEACON M-OXYGEN	9809013	Ward 9	MEDIUM	Active	1	InfPM	No calibration	PM	BME	
538	BKN2012	MEDICAL GAS OUTLET VACUUM	BEACON M-	9809013	Ward 9	MEDIUM	Active	1	InfPM	No calibration	PM	BME	
539	BKN2013	MEDICAL GAS OUTLET OXYGEN	BEACON M-OXYGEN	9809014	Ward 9	MEDIUM	Active	1	InfPM	No calibration	PM	BME	
540	BKN2014	MEDICAL GAS OUTLET VACUUM	BEACON M-	9809014	Ward 9	MEDIUM	Active	1	InfPM	No calibration	PM	BME	
541	BKN2015	MEDICAL GAS OUTLET OXYGEN	BEACON M-OXYGEN	9809015	Ward 9	MEDIUM	Active	1	InfPM	No calibration	PM	BME	
542	BKN2016	MEDICAL GAS OUTLET VACUUM	BEACON M-	9809015	Ward 9	MEDIUM	Active	1	InfPM	No calibration	PM	BME	
543	BKN2017	MEDICAL GAS OUTLET OXYGEN	BEACON M-OXYGEN	9809016	Ward 9	MEDIUM	Active	1	InfPM	No calibration	PM	BME	
544	BKN2018	MEDICAL GAS OUTLET VACUUM	BEACON M-	9809016	Ward 9	MEDIUM	Active	1	InfPM	No calibration	PM	BME	
545	BKN2019	MEDICAL GAS OUTLET OXYGEN	BEACON M-OXYGEN	9809019	Ward 9	MEDIUM	Active	1	InfPM	No calibration	PM	BME	
546	BKN2020	MEDICAL GAS OUTLET VACUUM	BEACON M-	9809019	Ward 9	MEDIUM	Active	1	InfPM	No calibration	PM	BME	
547	BKN2021	MEDICAL GAS OUTLET OXYGEN	BEACON M-OXYGEN	9809020	Ward 9	MEDIUM	Active	1	InfPM	No calibration	PM	BME	
548	BKN2022	MEDICAL GAS OUTLET VACUUM	BEACON M-	9809020	Ward 9	MEDIUM	Active	1	InfPM	No calibration	PM	BME	
549	BKN2023	MEDICAL GAS OUTLET OXYGEN	BEACON M-OXYGEN	9809021	Ward 9	MEDIUM	Active	1	InfPM	No calibration	PM	BME	
550	BKN2024	MEDICAL GAS OUTLET VACUUM	BEACON M-	9809021	Ward 9	MEDIUM	Active	1	InfPM	No calibration	PM	BME	
551	BKN2025	MEDICAL GAS OUTLET OXYGEN	BEACON M-OXYGEN	9809022	Ward 9	MEDIUM	Active	1	InfPM	No calibration	PM	BME	
552	BKN2026	MEDICAL GAS OUTLET VACUUM	BEACON M-	9809022	Ward 9	MEDIUM	Active	1	InfPM	No calibration	PM	BME	
553	BKN2027	MEDICAL GAS OUTLET OXYGEN	BEACON M-OXYGEN	9809023	Ward 9	MEDIUM	Active	1	InfPM	No calibration	PM	BME	
554	BKN2028	MEDICAL GAS OUTLET VACUUM	BEACON M-	9809023	Ward 9	MEDIUM	Active	1	InfPM	No calibration	PM	BME	
555	BKN2029	MEDICAL GAS OUTLET OXYGEN	BEACON M-OXYGEN	9809024	Ward 9	MEDIUM	Active	1	InfPM	No calibration	PM	BME	
556	BKN2030	MEDICAL GAS OUTLET VACUUM	BEACON M-	9809024	Ward 9	MEDIUM	Active	1	InfPM	No calibration	PM	BME	
557	BKN2031	MEDICAL GAS OUTLET OXYGEN	BEACON M-OXYGEN	9809025	Ward 9	MEDIUM	Active	1	InfPM	No calibration	PM	BME	
558	BKN2032	MEDICAL GAS OUTLET VACUUM	BEACON M-	9809025	Ward 9	MEDIUM	Active	1	InfPM	No calibration	PM	BME	
559	BKN2033	MEDICAL GAS OUTLET OXYGEN	BEACON M-OXYGEN	9809026	Ward 9	MEDIUM	Active	1	InfPM	No calibration	PM	BME	
560	BKN2034	MEDICAL GAS OUTLET VACUUM	BEACON M-	9809026	Ward 9	MEDIUM	Active	1	InfPM	No calibration	PM	BME	

PM Plan Report MEDICAL GAS 2022

Total : 568 record

No	ID CODE	ชนิดเครื่องวัด	รุ่น	SN	ที่ตั้ง	Risk Level	สถานะ	Frequency (FM/CAL)	วันที่ PM	วันที่ CAL	action	action by	2022											
													JAN	FEB	MAR	APR	MAY	JUN	JUL	AUG	SEP	OCT	NOV	DEC
561	BKN2035	MEDICAL GAS OUTLET OXYGEN	BEACON M-OXYGEN	9900926	Ward 9	MEDIUM	Active	1	In PM	No calibration	PM	BME							**1					
562	BKN2036	MEDICAL GAS OUTLET VACUUM	BEACON M-	9890925	Ward 9	MEDIUM	Active	1	In PM	No calibration	PM	BME							**1					
563	BKN2037	MEDICAL GAS OUTLET OXYGEN	BEACON M-OXYGEN	9900917	Ward 9	MEDIUM	Active	1	In PM	No calibration	PM	BME							**1					
564	BKN2038	MEDICAL GAS OUTLET VACUUM	BEACON M-	9890917	Ward 9	MEDIUM	Active	1	In PM	No calibration	PM	BME							**1					
565	BKN2039	MEDICAL GAS OUTLET OXYGEN	BEACON M-OXYGEN	9900918	Ward 9	MEDIUM	Active	1	In PM	No calibration	PM	BME							**1					
566	BKN2040	MEDICAL GAS OUTLET VACUUM	BEACON M-	9890918	Ward 9	MEDIUM	Active	1	In PM	No calibration	PM	BME							**1					
567	BKN2041	ZONE ALARM	AMICO	ALERT-3 L/-		MEDIUM	Active	1	In PM	No calibration	PM	BME							**1					
568	BKN2042	ZONE ALARM	AMICO	ALERT-3 L/-		MEDIUM	Active	1	In PM	No calibration	PM	BME							**1					

ภาคผนวกที่ 2 เอกสารแนบรายงาน
เอกสารแนบที่ 15
บันทึกประวัติเครื่องมือและแผนการสอบเทียบหรือบำรุงรักษา
เครื่องมือทางการแพทย์ประจำปี

PM Plan Report MEDICAL GAS 2022

Total : 568 record

No	ID CODE	ชนิดเครื่องวัด	ยี่ห้อ	รุ่น	S/N	หน่วยงาน	Risk Level	สถานะ	Frequency (PM,CAL)	หลัก PM	หลัก CAL	action	action by	2022					
														JAN	FEB	MAR	APR	MAY	JUN
1	BKN0244	MEDICAL AIR SYSTEM	ATLAS COP	AIR PUMP	236252L1300	Medical Staff	MEDIUM	Active	2	Ex/PM	No calibration	PM	Hoslink					**1	
2	BKN0245	MEDICAL GAS/VACUUM SYSTEM	HOSLINK M/A	N/A	091300240	Medical Staff	MEDIUM	Active	2	Ex/PM	No calibration	PM	Hoslink					**1	
3	BKN0246	OXYGEN MANIFOLD SYSTEM	BEACON M	OXYGEN	-	Medical Staff	MEDIUM	Active	2	Ex/PM	No calibration	PM	Hoslink					**1	
4	BKN0247	NITROUS OXIDE MANIFOLD SYSTEM	BEACON M	NITROUS O	-	Medical Staff	MEDIUM	Active	2	Ex/PM	No calibration	PM	Hoslink					**1	
5	BKN0248	ALARM, ZONE VALVE	BEACON M	MEGA 2	-	Ward 6	MEDIUM	Active	1	In/PM	No calibration	PM	BME					**1	
6	BKN0249	ALARM, ZONE VALVE	BEACON M	MEGA 2	-	Ward 6	MEDIUM	Active	1	In/PM	No calibration	PM	BME					**1	
7	BKN0250	ALARM, ZONE VALVE	BEACON M	MEGA 2	-	Ward 5	MEDIUM	Active	1	In/PM	No calibration	PM	BME					**1	
8	BKN0251	ALARM, ZONE VALVE	BEACON M	MEGA 2	-	Ward 5	MEDIUM	Active	1	In/PM	No calibration	PM	BME					**1	
9	BKN0252	ALARM, ZONE VALVE	BEACON M	MEGA 2	-	Intensive Care	MEDIUM	Active	1	In/PM	No calibration	PM	BME					**1	
10	BKN0253	ALARM, ZONE VALVE	BEACON M	MEGA 2	-	Intensive Care	MEDIUM	Active	1	In/PM	No calibration	PM	BME					**1	
11	BKN0254	ALARM, ZONE VALVE	BEACON M	MEGA 2	-	Cardiac Cath	MEDIUM	Active	1	In/PM	No calibration	PM	BME	**1					**1
12	BKN0255	ALARM, ZONE VALVE	BEACON M	MEGA 2	-	Operation Re	MEDIUM	Active	1	In/PM	No calibration	PM	BME	**1					
13	BKN0256	ALARM, ZONE VALVE	BEACON M	MEGA 2	-	Operation Re	MEDIUM	Active	1	In/PM	No calibration	PM	BME	**1					
14	BKN0257	ALARM, ZONE VALVE	BEACON M	MEGA 2	-	Operation Re	MEDIUM	Active	1	In/PM	No calibration	PM	BME	**1					
15	BKN0258	ALARM, ZONE VALVE	BEACON M	MEGA 2	-	Operation Re	MEDIUM	Active	1	In/PM	No calibration	PM	BME	**1					
16	BKN0259	ALARM, ZONE VALVE	BEACON M	MEGA 2	-	Operation Re	MEDIUM	Active	1	In/PM	No calibration	PM	BME	**1					
17	BKN0260	ALARM, ZONE VALVE	BEACON M	MEGA 2	-	Operation Re	MEDIUM	Active	1	In/PM	No calibration	PM	BME	**1					
18	BKN0261	ALARM, ZONE VALVE	BEACON M	MEGA 2	-	Operation Re	MEDIUM	Active	1	In/PM	No calibration	PM	BME	**1					
19	BKN0262	ALARM, ZONE VALVE	BEACON M	MEGA 2	-	Operation Re	MEDIUM	Active	1	In/PM	No calibration	PM	BME	**1					
20	BKN0263	ALARM, ZONE VALVE	BEACON M	MEGA 2	-	Labour Room	MEDIUM	Active	1	In/PM	No calibration	PM	BME	**1				**1	
21	BKN0264	ALARM, ZONE VALVE	BEACON M	MEGA 2	-	Neonatal Intd	MEDIUM	Active	1	In/PM	No calibration	PM	BME	**1					
22	BKN0265	ALARM, ZONE VALVE	BEACON M	MEGA 2	-	Imaging	MEDIUM	Active	1	In/PM	No calibration	PM	BME					**1	
23	BKN0321	ALARM, ZONE VALVE	BEACON M	MEGA 2	-	Emergency	MEDIUM	Active	1	In/PM	No calibration	PM	BME				**1		
24	BKN0468	MEDICAL AIR SYSTEM	BEACON M	MEGA 2	-	Heart Clinic	MEDIUM	Active	2	Ex/PM	No calibration	PM	Hoslink				**1		
25	BKN0469	MEDICAL AIR SYSTEM	ATLAS COP AIR PUMP	AIR PUMP	236252L1300	Medical Staff	MEDIUM	Active	2	Ex/PM	No calibration	PM	Hoslink					**1	
26	BKN0566	OXYGEN-AIR PROPORTION	CAREFUSI Bird air		236420M130	Medical Staff	MEDIUM	Active	2	Ex/PM	No calibration	PM	Hoslink					**1	
27	BKN1035	ALARM, ZONE VALVE	BEACON M	MEGA 3	BF05206	Neonatal Intd	MEDIUM	Active	1,1	In/PM	In/CAL	PM,CAL	N Health	**1,1					
28	BKN1036	ALARM, ZONE VALVE	BEACON M	MEGA 3	4107219425	Ward 8	MEDIUM	Active	1	In/PM	No calibration	PM	BME					**1	
29	BKN1082	COMPRESSED AIR DRYER	ATLAS COP FD 60		4107219425	Ward 8	MEDIUM	Active	2	Ex/PM	No calibration	PM	BME					**1	
30	BKN1083	CARBON DIOXIDE MANIFOLD SYSTEM	BEACON M	CARBON D	CAQ681849	Medical Staff	LOW	Active	2	Ex/PM	No calibration	PM	Hoslink					**1	
31	BKN1139	ALARM, ZONE VALVE	BEACON M	MEGA 3	4107219445	Hemodialysis	MEDIUM	Active	1	In/PM	No calibration	PM	BME					**1	

PM Plan Report MEDICAL GAS 2022

Total : 568 record

No	ID CODE	ชนิดอุปกรณ์	รุ่น	S/N	หน่วยงาน	Risk Level	สถานะ	Frequency (PM,CAL)	ชนิด PM	ชนิด CAL	action	action by	2022					
													JAN	FEB	MAR	APR	MAY	JUN
32	BKNI273	ALARM, ZONE VALVE	BEACON M MEGA 3	4107219430	Ward 7	MEDIUM	Active	1	In/PM	No calibration	PM	BME					**1	
33	BKNI274	ALARM, ZONE VALVE	BEACON M MEGA 3	-	Ward 7	MEDIUM	Active	1	In/PM	No calibration	PM	BME					**1	
34	BKNI304	MEDICAL GAS OUTLET OXYGEN	BEACON M OXYGEN	8900801	Ward 8	MEDIUM	Active	1	In/PM	No calibration	PM	BME					**1	
35	BKNI305	MEDICAL GAS OUTLET VACUUM	BEACON M -	8800801	Ward 8	MEDIUM	Active	1	In/PM	No calibration	PM	BME					**1	
36	BKNI306	MEDICAL GAS OUTLET OXYGEN	BEACON M OXYGEN	8900802	Ward 8	MEDIUM	Active	1	In/PM	No calibration	PM	BME					**1	
37	BKNI307	MEDICAL GAS OUTLET VACUUM	BEACON M -	8800802	Ward 8	MEDIUM	Active	1	In/PM	No calibration	PM	BME					**1	
38	BKNI308	MEDICAL GAS OUTLET OXYGEN	BEACON M OXYGEN	8900803	Ward 8	MEDIUM	Active	1	In/PM	No calibration	PM	BME					**1	
39	BKNI309	MEDICAL GAS OUTLET VACUUM	BEACON M -	8800803	Ward 8	MEDIUM	Active	1	In/PM	No calibration	PM	BME					**1	
40	BKNI310	MEDICAL GAS OUTLET OXYGEN	BEACON M OXYGEN	8900804	Ward 8	MEDIUM	Active	1	In/PM	No calibration	PM	BME					**1	
41	BKNI311	MEDICAL GAS OUTLET VACUUM	BEACON M -	8800804	Ward 8	MEDIUM	Active	1	In/PM	No calibration	PM	BME					**1	
42	BKNI312	MEDICAL GAS OUTLET OXYGEN	BEACON M OXYGEN	8900805	Ward 8	MEDIUM	Active	1	In/PM	No calibration	PM	BME					**1	
43	BKNI313	MEDICAL GAS OUTLET VACUUM	BEACON M -	8800805	Ward 8	MEDIUM	Active	1	In/PM	No calibration	PM	BME					**1	
44	BKNI314	MEDICAL GAS OUTLET OXYGEN	BEACON M OXYGEN	8900806	Ward 8	MEDIUM	Active	1	In/PM	No calibration	PM	BME					**1	
45	BKNI315	MEDICAL GAS OUTLET VACUUM	BEACON M -	8800806	Ward 8	MEDIUM	Active	1	In/PM	No calibration	PM	BME					**1	
46	BKNI316	MEDICAL GAS OUTLET OXYGEN	BEACON M OXYGEN	8900807	Ward 8	MEDIUM	Active	1	In/PM	No calibration	PM	BME					**1	
47	BKNI317	MEDICAL GAS OUTLET VACUUM	BEACON M -	8800807	Ward 8	MEDIUM	Active	1	In/PM	No calibration	PM	BME					**1	
48	BKNI318	MEDICAL GAS OUTLET OXYGEN	BEACON M OXYGEN	8900808	Ward 8	MEDIUM	Active	1	In/PM	No calibration	PM	BME					**1	
49	BKNI319	MEDICAL GAS OUTLET VACUUM	BEACON M -	8800808	Ward 8	MEDIUM	Active	1	In/PM	No calibration	PM	BME					**1	
50	BKNI320	MEDICAL GAS OUTLET OXYGEN	BEACON M OXYGEN	8900809	Ward 8	MEDIUM	Active	1	In/PM	No calibration	PM	BME					**1	
51	BKNI321	MEDICAL GAS OUTLET VACUUM	BEACON M -	8800809	Ward 8	MEDIUM	Active	1	In/PM	No calibration	PM	BME					**1	
52	BKNI322	MEDICAL GAS OUTLET OXYGEN	BEACON M OXYGEN	8900810	Ward 8	MEDIUM	Active	1	In/PM	No calibration	PM	BME					**1	
53	BKNI323	MEDICAL GAS OUTLET VACUUM	BEACON M -	8800810	Ward 8	MEDIUM	Active	1	In/PM	No calibration	PM	BME					**1	
54	BKNI324	MEDICAL GAS OUTLET OXYGEN	BEACON M OXYGEN	8900811	Ward 8	MEDIUM	Active	1	In/PM	No calibration	PM	BME					**1	
55	BKNI325	MEDICAL GAS OUTLET VACUUM	BEACON M -	8800811	Ward 8	MEDIUM	Active	1	In/PM	No calibration	PM	BME					**1	
56	BKNI326	MEDICAL GAS OUTLET OXYGEN	BEACON M OXYGEN	8900812	Ward 8	MEDIUM	Active	1	In/PM	No calibration	PM	BME					**1	
57	BKNI327	MEDICAL GAS OUTLET VACUUM	BEACON M -	8800812	Ward 8	MEDIUM	Active	1	In/PM	No calibration	PM	BME					**1	
58	BKNI328	MEDICAL GAS OUTLET OXYGEN	BEACON M OXYGEN	8900813	Ward 8	MEDIUM	Active	1	In/PM	No calibration	PM	BME					**1	
59	BKNI329	MEDICAL GAS OUTLET VACUUM	BEACON M -	8800813	Ward 8	MEDIUM	Active	1	In/PM	No calibration	PM	BME					**1	
60	BKNI330	MEDICAL GAS OUTLET OXYGEN	BEACON M OXYGEN	8900814	Ward 8	MEDIUM	Active	1	In/PM	No calibration	PM	BME					**1	
61	BKNI331	MEDICAL GAS OUTLET VACUUM	BEACON M -	8800814	Ward 8	MEDIUM	Active	1	In/PM	No calibration	PM	BME					**1	
62	BKNI332	MEDICAL GAS OUTLET OXYGEN	BEACON M OXYGEN	8900815	Ward 8	MEDIUM	Active	1	In/PM	No calibration	PM	BME					**1	

PM Plan Report MEDICAL GAS 2022

Total : 568 record

No	ID CODE	ชนิดเครื่อง	ถัง	S/N	หน่วย	Risk Level	สถานะ	Frequency (PM,CAL)	ถัง PM	ถัง CAL	action	action by	2022					
													JAN	FEB	MAR	APR	MAY	JUN
63	BKNI1333	MEDICAL GAS OUTLET VACUUM	BEACON M -	8800815	Ward 8	MEDIUM	Active	1	In/PM	No calibration	PM	BME					**1	
64	BKNI1334	MEDICAL GAS OUTLET OXYGEN	BEACON M OXYGEN	8900816	Ward 8	MEDIUM	Active	1	In/PM	No calibration	PM	BME					**1	
65	BKNI1335	MEDICAL GAS OUTLET VACUUM	BEACON M -	8800816	Ward 8	MEDIUM	Active	1	In/PM	No calibration	PM	BME					**1	
66	BKNI1336	MEDICAL GAS OUTLET OXYGEN	BEACON M OXYGEN	8900817	Ward 8	MEDIUM	Active	1	In/PM	No calibration	PM	BME					**1	
67	BKNI1337	MEDICAL GAS OUTLET VACUUM	BEACON M -	8800817	Ward 8	MEDIUM	Active	1	In/PM	No calibration	PM	BME					**1	
68	BKNI1338	MEDICAL GAS OUTLET OXYGEN	BEACON M OXYGEN	8900818	Ward 8	MEDIUM	Active	1	In/PM	No calibration	PM	BME					**1	
69	BKNI1339	MEDICAL GAS OUTLET VACUUM	BEACON M -	8800818	Ward 8	MEDIUM	Active	1	In/PM	No calibration	PM	BME					**1	
70	BKNI1340	MEDICAL GAS OUTLET OXYGEN	BEACON M OXYGEN	8900819	Ward 8	MEDIUM	Active	1	In/PM	No calibration	PM	BME					**1	
71	BKNI1341	MEDICAL GAS OUTLET VACUUM	BEACON M -	8800819	Ward 8	MEDIUM	Active	1	In/PM	No calibration	PM	BME					**1	
72	BKNI1342	MEDICAL GAS OUTLET OXYGEN	BEACON M OXYGEN	8900820	Ward 8	MEDIUM	Active	1	In/PM	No calibration	PM	BME					**1	
73	BKNI1343	MEDICAL GAS OUTLET VACUUM	BEACON M -	8800820	Ward 8	MEDIUM	Active	1	In/PM	No calibration	PM	BME					**1	
74	BKNI1344	MEDICAL GAS OUTLET OXYGEN	BEACON M OXYGEN	8900821	Ward 8	MEDIUM	Active	1	In/PM	No calibration	PM	BME					**1	
75	BKNI1345	MEDICAL GAS OUTLET VACUUM	BEACON M -	8800821	Ward 8	MEDIUM	Active	1	In/PM	No calibration	PM	BME					**1	
76	BKNI1346	MEDICAL GAS OUTLET OXYGEN	BEACON M OXYGEN	8900822	Ward 8	MEDIUM	Active	1	In/PM	No calibration	PM	BME					**1	
77	BKNI1347	MEDICAL GAS OUTLET VACUUM	BEACON M -	8800822	Ward 8	MEDIUM	Active	1	In/PM	No calibration	PM	BME					**1	
78	BKNI1348	MEDICAL GAS OUTLET OXYGEN	BEACON M OXYGEN	8900823	Ward 8	MEDIUM	Active	1	In/PM	No calibration	PM	BME					**1	
79	BKNI1349	MEDICAL GAS OUTLET VACUUM	BEACON M -	8800823	Ward 8	MEDIUM	Active	1	In/PM	No calibration	PM	BME					**1	
80	BKNI1350	MEDICAL GAS OUTLET OXYGEN	BEACON M OXYGEN	8900824	Ward 8	MEDIUM	Active	1	In/PM	No calibration	PM	BME					**1	
81	BKNI1351	MEDICAL GAS OUTLET VACUUM	BEACON M -	8800824	Ward 8	MEDIUM	Active	1	In/PM	No calibration	PM	BME					**1	
82	BKNI1352	MEDICAL GAS OUTLET OXYGEN	BEACON M OXYGEN	8900825	Ward 8	MEDIUM	Active	1	In/PM	No calibration	PM	BME					**1	
83	BKNI1353	MEDICAL GAS OUTLET VACUUM	BEACON M -	8800825	Ward 8	MEDIUM	Active	1	In/PM	No calibration	PM	BME					**1	
84	BKNI1354	MEDICAL GAS OUTLET OXYGEN	BEACON M OXYGEN	7900701	Ward 7	MEDIUM	Active	1	In/PM	No calibration	PM	BME					**1	
85	BKNI1355	MEDICAL GAS OUTLET VACUUM	BEACON M -	7800701	Ward 7	MEDIUM	Active	1	In/PM	No calibration	PM	BME					**1	
86	BKNI1356	MEDICAL GAS OUTLET OXYGEN	BEACON M OXYGEN	7900702	Ward 7	MEDIUM	Active	1	In/PM	No calibration	PM	BME					**1	
87	BKNI1357	MEDICAL GAS OUTLET VACUUM	BEACON M -	7800702	Ward 7	MEDIUM	Active	1	In/PM	No calibration	PM	BME					**1	
88	BKNI1358	MEDICAL GAS OUTLET OXYGEN	BEACON M OXYGEN	7900703	Ward 7	MEDIUM	Active	1	In/PM	No calibration	PM	BME					**1	
89	BKNI1359	MEDICAL GAS OUTLET VACUUM	BEACON M -	7800703	Ward 7	MEDIUM	Active	1	In/PM	No calibration	PM	BME					**1	
90	BKNI1360	MEDICAL GAS OUTLET OXYGEN	BEACON M OXYGEN	7900704	Ward 7	MEDIUM	Active	1	In/PM	No calibration	PM	BME					**1	
91	BKNI1361	MEDICAL GAS OUTLET VACUUM	BEACON M -	7800704	Ward 7	MEDIUM	Active	1	In/PM	No calibration	PM	BME					**1	
92	BKNI1362	MEDICAL GAS OUTLET OXYGEN	BEACON M OXYGEN	7900705	Ward 7	MEDIUM	Active	1	In/PM	No calibration	PM	BME					**1	
93	BKNI1363	MEDICAL GAS OUTLET VACUUM	BEACON M -	7800705	Ward 7	MEDIUM	Active	1	In/PM	No calibration	PM	BME					**1	

PM Plan Report MEDICAL GAS 2022

Total : 568 record

2022																			
No	ID CODE	ชนิดเครื่องมือ	ชื่อ	รุ่น	S/N	หน่วยงาน	Risk Level	สถานะ	Frequency (PM,CAL)	ชนิด PM	ชนิด CAL	action	action by	JAN	FEB	MAR	APR	MAY	JUN
94	BKNI364	MEDICAL GAS OUTLET OXYGEN	BEACON M	OXYGEN	7900706	Ward 7	MEDIUM	Active	1	In/PM	No calibration	PM	BME					**1	
95	BKNI365	MEDICAL GAS OUTLET VACUUM	BEACON M -		7800706	Ward 7	MEDIUM	Active	1	In/PM	No calibration	PM	BME					**1	
96	BKNI366	MEDICAL GAS OUTLET OXYGEN	BEACON M	OXYGEN	7900707	Ward 7	MEDIUM	Active	1	In/PM	No calibration	PM	BME					**1	
97	BKNI367	MEDICAL GAS OUTLET VACUUM	BEACON M -		7800707	Ward 7	MEDIUM	Active	1	In/PM	No calibration	PM	BME					**1	
98	BKNI368	MEDICAL GAS OUTLET OXYGEN	BEACON M	OXYGEN	7900708	Ward 7	MEDIUM	Active	1	In/PM	No calibration	PM	BME					**1	
99	BKNI369	MEDICAL GAS OUTLET VACUUM	BEACON M -		7800708	Ward 7	MEDIUM	Active	1	In/PM	No calibration	PM	BME					**1	
100	BKNI370	MEDICAL GAS OUTLET OXYGEN	BEACON M	OXYGEN	7900709	Ward 7	MEDIUM	Active	1	In/PM	No calibration	PM	BME					**1	
101	BKNI371	MEDICAL GAS OUTLET VACUUM	BEACON M -		7800709	Ward 7	MEDIUM	Active	1	In/PM	No calibration	PM	BME					**1	
102	BKNI372	MEDICAL GAS OUTLET OXYGEN	BEACON M	OXYGEN	7900710	Ward 7	MEDIUM	Active	1	In/PM	No calibration	PM	BME					**1	
103	BKNI373	MEDICAL GAS OUTLET VACUUM	BEACON M -		7800710	Ward 7	MEDIUM	Active	1	In/PM	No calibration	PM	BME					**1	
104	BKNI374	MEDICAL GAS OUTLET OXYGEN	BEACON M	OXYGEN	7900711	Ward 7	MEDIUM	Active	1	In/PM	No calibration	PM	BME					**1	
105	BKNI375	MEDICAL GAS OUTLET VACUUM	BEACON M -		7800711	Ward 7	MEDIUM	Active	1	In/PM	No calibration	PM	BME					**1	
106	BKNI376	MEDICAL GAS OUTLET OXYGEN	BEACON M	OXYGEN	7900712	Ward 7	MEDIUM	Active	1	In/PM	No calibration	PM	BME					**1	
107	BKNI377	MEDICAL GAS OUTLET VACUUM	BEACON M -		7800712	Ward 7	MEDIUM	Active	1	In/PM	No calibration	PM	BME					**1	
108	BKNI378	MEDICAL GAS OUTLET OXYGEN	BEACON M	OXYGEN	7900713	Ward 7	MEDIUM	Active	1	In/PM	No calibration	PM	BME					**1	
109	BKNI379	MEDICAL GAS OUTLET VACUUM	BEACON M -		7800713	Ward 7	MEDIUM	Active	1	In/PM	No calibration	PM	BME					**1	
110	BKNI380	MEDICAL GAS OUTLET OXYGEN	BEACON M	OXYGEN	7900714	Ward 7	MEDIUM	Active	1	In/PM	No calibration	PM	BME					**1	
111	BKNI381	MEDICAL GAS OUTLET VACUUM	BEACON M -		7800714	Ward 7	MEDIUM	Active	1	In/PM	No calibration	PM	BME					**1	
112	BKNI382	MEDICAL GAS OUTLET OXYGEN	BEACON M	OXYGEN	7900715	Ward 7	MEDIUM	Active	1	In/PM	No calibration	PM	BME					**1	
113	BKNI383	MEDICAL GAS OUTLET VACUUM	BEACON M -		7800715	Ward 7	MEDIUM	Active	1	In/PM	No calibration	PM	BME					**1	
114	BKNI384	MEDICAL GAS OUTLET OXYGEN	BEACON M	OXYGEN	7900716	Ward 7	MEDIUM	Active	1	In/PM	No calibration	PM	BME					**1	
115	BKNI385	MEDICAL GAS OUTLET VACUUM	BEACON M -		7800716	Ward 7	MEDIUM	Active	1	In/PM	No calibration	PM	BME					**1	
116	BKNI386	MEDICAL GAS OUTLET OXYGEN	BEACON M	OXYGEN	7900717	Ward 7	MEDIUM	Active	1	In/PM	No calibration	PM	BME					**1	
117	BKNI387	MEDICAL GAS OUTLET VACUUM	BEACON M -		7800717	Ward 7	MEDIUM	Active	1	In/PM	No calibration	PM	BME					**1	
118	BKNI388	MEDICAL GAS OUTLET OXYGEN	BEACON M	OXYGEN	7900718	Ward 7	MEDIUM	Active	1	In/PM	No calibration	PM	BME					**1	
119	BKNI389	MEDICAL GAS OUTLET VACUUM	BEACON M -		7800718	Ward 7	MEDIUM	Active	1	In/PM	No calibration	PM	BME					**1	
120	BKNI390	MEDICAL GAS OUTLET OXYGEN	BEACON M	OXYGEN	7900719	Ward 7	MEDIUM	Active	1	In/PM	No calibration	PM	BME					**1	
121	BKNI391	MEDICAL GAS OUTLET VACUUM	BEACON M -		7800719	Ward 7	MEDIUM	Active	1	In/PM	No calibration	PM	BME					**1	
122	BKNI392	MEDICAL GAS OUTLET OXYGEN	BEACON M	OXYGEN	7900720	Ward 7	MEDIUM	Active	1	In/PM	No calibration	PM	BME					**1	
123	BKNI393	MEDICAL GAS OUTLET VACUUM	BEACON M -		7800720	Ward 7	MEDIUM	Active	1	In/PM	No calibration	PM	BME					**1	
124	BKNI394	MEDICAL GAS OUTLET OXYGEN	BEACON M	OXYGEN	7900721	Ward 7	MEDIUM	Active	1	In/PM	No calibration	PM	BME					**1	

PM Plan Report MEDICAL GAS 2022

Total : 568 record

2022																		
No	ID CODE	ชนิดเครื่องมือ	ผู้ดูแล	S/N	หน่วยงาน	Risk Level	สถานะ	Frequency (PM,CAL)	ชนิด PM	ชนิด CAL	action	action by	JAN	FEB	MAR	APR	MAY	JUN
125	BKNI395	MEDICAL GAS OUTLET VACUUM	BEACON M -	7800721	Ward 7	MEDIUM	Active	1	In/PM	No calibration	PM	BME					**1	
126	BKNI396	MEDICAL GAS OUTLET OXYGEN	BEACON M OXYGEN	7900722	Ward 7	MEDIUM	Active	1	In/PM	No calibration	PM	BME					**1	
127	BKNI397	MEDICAL GAS OUTLET VACUUM	BEACON M -	7800722	Ward 7	MEDIUM	Active	1	In/PM	No calibration	PM	BME					**1	
128	BKNI398	MEDICAL GAS OUTLET OXYGEN	BEACON M OXYGEN	7900723	Ward 7	MEDIUM	Active	1	In/PM	No calibration	PM	BME					**1	
129	BKNI399	MEDICAL GAS OUTLET VACUUM	BEACON M -	7800723	Ward 7	MEDIUM	Active	1	In/PM	No calibration	PM	BME					**1	
130	BKNI400	MEDICAL GAS OUTLET OXYGEN	BEACON M OXYGEN	7900724	Ward 7	MEDIUM	Active	1	In/PM	No calibration	PM	BME					**1	
131	BKNI401	MEDICAL GAS OUTLET VACUUM	BEACON M -	7800724	Ward 7	MEDIUM	Active	1	In/PM	No calibration	PM	BME					**1	
132	BKNI402	MEDICAL GAS OUTLET OXYGEN	BEACON M OXYGEN	7900725	Ward 7	MEDIUM	Active	1	In/PM	No calibration	PM	BME					**1	
133	BKNI403	MEDICAL GAS OUTLET VACUUM	BEACON M -	7800725	Ward 7	MEDIUM	Active	1	In/PM	No calibration	PM	BME					**1	
134	BKNI404	MEDICAL GAS OUTLET OXYGEN	BEACON M OXYGEN	6900601	Ward 6	MEDIUM	Active	1	In/PM	No calibration	PM	BME					**1	
135	BKNI405	MEDICAL GAS OUTLET VACUUM	BEACON M -	6800601	Ward 6	MEDIUM	Active	1	In/PM	No calibration	PM	BME					**1	
136	BKNI406	MEDICAL GAS OUTLET OXYGEN	BEACON M OXYGEN	6900602	Ward 6	MEDIUM	Active	1	In/PM	No calibration	PM	BME					**1	
137	BKNI407	MEDICAL GAS OUTLET VACUUM	BEACON M -	6800602	Ward 6	MEDIUM	Active	1	In/PM	No calibration	PM	BME					**1	
138	BKNI408	MEDICAL GAS OUTLET OXYGEN	BEACON M OXYGEN	6900603	Ward 6	MEDIUM	Active	1	In/PM	No calibration	PM	BME					**1	
139	BKNI409	MEDICAL GAS OUTLET VACUUM	BEACON M -	6800603	Ward 6	MEDIUM	Active	1	In/PM	No calibration	PM	BME					**1	
140	BKNI410	MEDICAL GAS OUTLET OXYGEN	BEACON M OXYGEN	6900604	Ward 6	MEDIUM	Active	1	In/PM	No calibration	PM	BME					**1	
141	BKNI411	MEDICAL GAS OUTLET VACUUM	BEACON M -	6800604	Ward 6	MEDIUM	Active	1	In/PM	No calibration	PM	BME					**1	
142	BKNI412	MEDICAL GAS OUTLET OXYGEN	BEACON M OXYGEN	6900605	Ward 6	MEDIUM	Active	1	In/PM	No calibration	PM	BME					**1	
143	BKNI413	MEDICAL GAS OUTLET VACUUM	BEACON M -	6800605	Ward 6	MEDIUM	Active	1	In/PM	No calibration	PM	BME					**1	
144	BKNI414	MEDICAL GAS OUTLET OXYGEN	BEACON M OXYGEN	6900606	Ward 6	MEDIUM	Active	1	In/PM	No calibration	PM	BME					**1	
145	BKNI415	MEDICAL GAS OUTLET VACUUM	BEACON M -	6800606	Ward 6	MEDIUM	Active	1	In/PM	No calibration	PM	BME					**1	
146	BKNI416	MEDICAL GAS OUTLET OXYGEN	BEACON M OXYGEN	6900607	Ward 6	MEDIUM	Active	1	In/PM	No calibration	PM	BME					**1	
147	BKNI417	MEDICAL GAS OUTLET VACUUM	BEACON M -	6800607	Ward 6	MEDIUM	Active	1	In/PM	No calibration	PM	BME					**1	
148	BKNI418	MEDICAL GAS OUTLET OXYGEN	BEACON M OXYGEN	6900608	Ward 6	MEDIUM	Active	1	In/PM	No calibration	PM	BME					**1	
149	BKNI419	MEDICAL GAS OUTLET VACUUM	BEACON M -	6800608	Ward 6	MEDIUM	Active	1	In/PM	No calibration	PM	BME					**1	
150	BKNI420	MEDICAL GAS OUTLET OXYGEN	BEACON M OXYGEN	6900609	Ward 6	MEDIUM	Active	1	In/PM	No calibration	PM	BME					**1	
151	BKNI421	MEDICAL GAS OUTLET VACUUM	BEACON M -	6800609	Ward 6	MEDIUM	Active	1	In/PM	No calibration	PM	BME					**1	
152	BKNI422	MEDICAL GAS OUTLET OXYGEN	BEACON M OXYGEN	6900610	Ward 6	MEDIUM	Active	1	In/PM	No calibration	PM	BME					**1	
153	BKNI423	MEDICAL GAS OUTLET VACUUM	BEACON M -	6800610	Ward 6	MEDIUM	Active	1	In/PM	No calibration	PM	BME					**1	
154	BKNI424	MEDICAL GAS OUTLET OXYGEN	BEACON M OXYGEN	6900611	Ward 6	MEDIUM	Active	1	In/PM	No calibration	PM	BME					**1	
155	BKNI425	MEDICAL GAS OUTLET VACUUM	BEACON M -	6800611	Ward 6	MEDIUM	Active	1	In/PM	No calibration	PM	BME					**1	

PM Plan Report MEDICAL GAS 2022

Total : 568 record

No	ID CODE	ชนิดเครื่องวัด	ถังแก๊ส	รุ่น	S/N	พ.ร.บ.รพ.	Risk Level	สถานะ	Frequency (PM CAL)	ชนิด PM	ชนิด CAL	action	action by	2022					
														JAN	FEB	MAR	APR	MAY	JUN
156	BKN1426	MEDICAL GAS OUTLET OXYGEN	BEACON M	OXYGEN	6900612	Ward 6	MEDIUM	Active	1	In/PM	No calibration	PM	BME					**1	
157	BKN1427	MEDICAL GAS OUTLET VACUUM	BEACON M	-	6800612	Ward 6	MEDIUM	Active	1	In/PM	No calibration	PM	BME					**1	
158	BKN1428	MEDICAL GAS OUTLET OXYGEN	BEACON M	OXYGEN	6900613	Imaging	MEDIUM	Active	1	In/PM	No calibration	PM	BME					**1	
159	BKN1429	MEDICAL GAS OUTLET VACUUM	BEACON M	-	6800613	Imaging	MEDIUM	Active	1	In/PM	No calibration	PM	BME					**1	
160	BKN1430	MEDICAL GAS OUTLET OXYGEN	BEACON M	OXYGEN	6900614	Ward 6	MEDIUM	Active	1	In/PM	No calibration	PM	BME					**1	
161	BKN1431	MEDICAL GAS OUTLET VACUUM	BEACON M	-	6800614	Ward 6	MEDIUM	Active	1	In/PM	No calibration	PM	BME					**1	
162	BKN1432	MEDICAL GAS OUTLET OXYGEN	BEACON M	OXYGEN	6900615	Ward 6	MEDIUM	Active	1	In/PM	No calibration	PM	BME					**1	
163	BKN1433	MEDICAL GAS OUTLET VACUUM	BEACON M	-	6900615	Ward 6	MEDIUM	Active	1	In/PM	No calibration	PM	BME					**1	
164	BKN1434	MEDICAL GAS OUTLET OXYGEN	BEACON M	OXYGEN	6900616	Ward 6	MEDIUM	Active	1	In/PM	No calibration	PM	BME					**1	
165	BKN1435	MEDICAL GAS OUTLET VACUUM	BEACON M	-	6800616	Ward 6	MEDIUM	Active	1	In/PM	No calibration	PM	BME					**1	
166	BKN1436	MEDICAL GAS OUTLET OXYGEN	BEACON M	OXYGEN	6900617	Ward 6	MEDIUM	Active	1	In/PM	No calibration	PM	BME					**1	
167	BKN1437	MEDICAL GAS OUTLET VACUUM	BEACON M	-	6800617	Ward 6	MEDIUM	Active	1	In/PM	No calibration	PM	BME					**1	
168	BKN1438	MEDICAL GAS OUTLET OXYGEN	BEACON M	OXYGEN	6900618	Ward 6	MEDIUM	Active	1	In/PM	No calibration	PM	BME					**1	
169	BKN1439	MEDICAL GAS OUTLET VACUUM	BEACON M	-	6800618	Ward 6	MEDIUM	Active	1	In/PM	No calibration	PM	BME					**1	
170	BKN1440	MEDICAL GAS OUTLET OXYGEN	BEACON M	OXYGEN	6900619	Ward 6	MEDIUM	Active	1	In/PM	No calibration	PM	BME					**1	
171	BKN1441	MEDICAL GAS OUTLET VACUUM	BEACON M	-	6800619	Ward 6	MEDIUM	Active	1	In/PM	No calibration	PM	BME					**1	
172	BKN1442	MEDICAL GAS OUTLET OXYGEN	BEACON M	OXYGEN	6900620	Ward 6	MEDIUM	Active	1	In/PM	No calibration	PM	BME					**1	
173	BKN1443	MEDICAL GAS OUTLET VACUUM	BEACON M	-	6800620	Ward 6	MEDIUM	Active	1	In/PM	No calibration	PM	BME					**1	
174	BKN1444	MEDICAL GAS OUTLET OXYGEN	BEACON M	OXYGEN	6900621	Ward 6	MEDIUM	Active	1	In/PM	No calibration	PM	BME					**1	
175	BKN1445	MEDICAL GAS OUTLET VACUUM	BEACON M	-	6800621	Ward 6	MEDIUM	Active	1	In/PM	No calibration	PM	BME					**1	
176	BKN1446	MEDICAL GAS OUTLET OXYGEN	BEACON M	OXYGEN	6900622	Ward 6	MEDIUM	Active	1	In/PM	No calibration	PM	BME					**1	
177	BKN1447	MEDICAL GAS OUTLET VACUUM	BEACON M	-	6800622	Ward 6	MEDIUM	Active	1	In/PM	No calibration	PM	BME					**1	
178	BKN1448	MEDICAL GAS OUTLET OXYGEN	BEACON M	OXYGEN	6900623	Ward 6	MEDIUM	Active	1	In/PM	No calibration	PM	BME					**1	
179	BKN1449	MEDICAL GAS OUTLET VACUUM	BEACON M	-	6800623	Ward 6	MEDIUM	Active	1	In/PM	No calibration	PM	BME					**1	
180	BKN1450	MEDICAL GAS OUTLET OXYGEN	BEACON M	OXYGEN	6900624	Ward 6	MEDIUM	Active	1	In/PM	No calibration	PM	BME					**1	
181	BKN1451	MEDICAL GAS OUTLET VACUUM	BEACON M	-	6800624	Ward 6	MEDIUM	Active	1	In/PM	No calibration	PM	BME					**1	
182	BKN1452	MEDICAL GAS OUTLET OXYGEN	BEACON M	OXYGEN	6900625	Ward 6	MEDIUM	Active	1	In/PM	No calibration	PM	BME					**1	
183	BKN1453	MEDICAL GAS OUTLET VACUUM	BEACON M	-	6800625	Ward 6	MEDIUM	Active	1	In/PM	No calibration	PM	BME					**1	
184	BKN1454	MEDICAL GAS OUTLET OXYGEN	BEACON M	OXYGEN	5900501	Ward 5	MEDIUM	Active	1	In/PM	No calibration	PM	BME					**1	
185	BKN1455	MEDICAL GAS OUTLET VACUUM	BEACON M	-	5800501	Ward 5	MEDIUM	Active	1	In/PM	No calibration	PM	BME					**1	
186	BKN1456	MEDICAL GAS OUTLET OXYGEN	BEACON M	OXYGEN	5900502	Ward 5	MEDIUM	Active	1	In/PM	No calibration	PM	BME					**1	

PM Plan Report MEDICAL GAS 2022

Total : 568 record

														2022					
No	ID CODE	ชนิดเครื่องวัด	ถัง	รุ่น	S/N	หน่วยงาน	Risk Level	สถานะ	Frequency (PM,CAL)	ถัง PM	ถัง CAL	action	action by	JAN	FEB	MAR	APR	MAY	JUN
187	BKNI457	MEDICAL GAS OUTLET VACUUM	BEACON M -		5800502	Ward 5	MEDIUM	Active	1	In/PM	No calibration	PM	BME					**1	
188	BKNI458	MEDICAL GAS OUTLET OXYGEN	BEACON M OXYGEN		5900503	Ward 5	MEDIUM	Active	1	In/PM	No calibration	PM	BME					**1	
189	BKNI459	MEDICAL GAS OUTLET VACUUM	BEACON M -		5800503	Ward 5	MEDIUM	Active	1	In/PM	No calibration	PM	BME					**1	
190	BKNI460	MEDICAL GAS OUTLET OXYGEN	BEACON M OXYGEN		5900504	Ward 5	MEDIUM	Active	1	In/PM	No calibration	PM	BME					**1	
191	BKNI461	MEDICAL GAS OUTLET VACUUM	BEACON M -		5800504	Ward 5	MEDIUM	Active	1	In/PM	No calibration	PM	BME					**1	
192	BKNI462	MEDICAL GAS OUTLET OXYGEN	BEACON M OXYGEN		5900505	Ward 5	MEDIUM	Active	1	In/PM	No calibration	PM	BME					**1	
193	BKNI463	MEDICAL GAS OUTLET VACUUM	BEACON M -		5800505	Ward 5	MEDIUM	Active	1	In/PM	No calibration	PM	BME					**1	
194	BKNI464	MEDICAL GAS OUTLET OXYGEN	BEACON M OXYGEN		5900506	Ward 5	MEDIUM	Active	1	In/PM	No calibration	PM	BME					**1	
195	BKNI465	MEDICAL GAS OUTLET VACUUM	BEACON M -		5800506	Ward 5	MEDIUM	Active	1	In/PM	No calibration	PM	BME					**1	
196	BKNI466	MEDICAL GAS OUTLET OXYGEN	BEACON M OXYGEN		5900507	Ward 5	MEDIUM	Active	1	In/PM	No calibration	PM	BME					**1	
197	BKNI467	MEDICAL GAS OUTLET VACUUM	BEACON M -		5800507	Ward 5	MEDIUM	Active	1	In/PM	No calibration	PM	BME					**1	
198	BKNI468	MEDICAL GAS OUTLET OXYGEN	BEACON M OXYGEN		5900508	Ward 5	MEDIUM	Active	1	In/PM	No calibration	PM	BME					**1	
199	BKNI469	MEDICAL GAS OUTLET VACUUM	BEACON M -		5800508	Ward 5	MEDIUM	Active	1	In/PM	No calibration	PM	BME					**1	
200	BKNI470	MEDICAL GAS OUTLET OXYGEN	BEACON M OXYGEN		5900509	Ward 5	MEDIUM	Active	1	In/PM	No calibration	PM	BME					**1	
201	BKNI471	MEDICAL GAS OUTLET VACUUM	BEACON M -		5800509	Ward 5	MEDIUM	Active	1	In/PM	No calibration	PM	BME					**1	
202	BKNI472	MEDICAL GAS OUTLET OXYGEN	BEACON M OXYGEN		5900510	Ward 5	MEDIUM	Active	1	In/PM	No calibration	PM	BME					**1	
203	BKNI473	MEDICAL GAS OUTLET VACUUM	BEACON M -		5800510	Ward 5	MEDIUM	Active	1	In/PM	No calibration	PM	BME					**1	
204	BKNI474	MEDICAL GAS OUTLET OXYGEN	BEACON M OXYGEN		5900511	Ward 5	MEDIUM	Active	1	In/PM	No calibration	PM	BME					**1	
205	BKNI475	MEDICAL GAS OUTLET VACUUM	BEACON M -		5800511	Ward 5	MEDIUM	Active	1	In/PM	No calibration	PM	BME					**1	
206	BKNI476	MEDICAL GAS OUTLET OXYGEN	BEACON M OXYGEN		5900512	Ward 5	MEDIUM	Active	1	In/PM	No calibration	PM	BME					**1	
207	BKNI477	MEDICAL GAS OUTLET VACUUM	BEACON M -		5800512	Ward 5	MEDIUM	Active	1	In/PM	No calibration	PM	BME					**1	
208	BKNI478	MEDICAL GAS OUTLET OXYGEN	BEACON M OXYGEN		5900513	Ward 5	MEDIUM	Active	1	In/PM	No calibration	PM	BME					**1	
209	BKNI479	MEDICAL GAS OUTLET VACUUM	BEACON M -		5800513	Ward 5	MEDIUM	Active	1	In/PM	No calibration	PM	BME					**1	
210	BKNI480	MEDICAL GAS OUTLET OXYGEN	BEACON M OXYGEN		5900514	Ward 5	MEDIUM	Active	1	In/PM	No calibration	PM	BME					**1	
211	BKNI481	MEDICAL GAS OUTLET VACUUM	BEACON M -		5800514	Ward 5	MEDIUM	Active	1	In/PM	No calibration	PM	BME					**1	
212	BKNI482	MEDICAL GAS OUTLET OXYGEN	BEACON M OXYGEN		5900515	Ward 5	MEDIUM	Active	1	In/PM	No calibration	PM	BME					**1	
213	BKNI483	MEDICAL GAS OUTLET VACUUM	BEACON M -		5800515	Ward 5	MEDIUM	Active	1	In/PM	No calibration	PM	BME					**1	
214	BKNI484	MEDICAL GAS OUTLET OXYGEN	BEACON M OXYGEN		5900516	Ward 5	MEDIUM	Active	1	In/PM	No calibration	PM	BME					**1	
215	BKNI485	MEDICAL GAS OUTLET VACUUM	BEACON M -		5800516	Ward 5	MEDIUM	Active	1	In/PM	No calibration	PM	BME					**1	
216	BKNI486	MEDICAL GAS OUTLET OXYGEN	BEACON M OXYGEN		5900517	Ward 5	MEDIUM	Active	1	In/PM	No calibration	PM	BME					**1	
217	BKNI487	MEDICAL GAS OUTLET VACUUM	BEACON M -		5800517	Ward 5	MEDIUM	Active	1	In/PM	No calibration	PM	BME					**1	

PM Plan Report MEDICAL GAS 2022

Total : 568 record

2022													
No	ID CODE	ชนิดเครื่องวัด	ถังแก๊ส	รุ่น	S/N	พบปัญหา	Risk Level	สถานะ	Frequency (PM CAL)	ชนิด PM	ชนิด CAL	action	action by
218	BKN1488	MEDICAL GAS OUTLET OXYGEN	BEACON M	OXYGEN	5900518	Ward 5	MEDIUM	Active	1	In/PM	No calibration	PM	BME
219	BKN1489	MEDICAL GAS OUTLET VACUUM	BEACON M	-	5800518	Ward 5	MEDIUM	Active	1	In/PM	No calibration	PM	BME
220	BKN1490	MEDICAL GAS OUTLET OXYGEN	BEACON M	OXYGEN	5900519	Ward 5	MEDIUM	Active	1	In/PM	No calibration	PM	BME
221	BKN1491	MEDICAL GAS OUTLET VACUUM	BEACON M	-	5800519	Ward 5	MEDIUM	Active	1	In/PM	No calibration	PM	BME
222	BKN1492	MEDICAL GAS OUTLET OXYGEN	BEACON M	OXYGEN	5900520	Ward 5	MEDIUM	Active	1	In/PM	No calibration	PM	BME
223	BKN1493	MEDICAL GAS OUTLET VACUUM	BEACON M	-	5800520	Ward 5	MEDIUM	Active	1	In/PM	No calibration	PM	BME
224	BKN1494	MEDICAL GAS OUTLET OXYGEN	BEACON M	OXYGEN	5900521	Ward 5	MEDIUM	Active	1	In/PM	No calibration	PM	BME
225	BKN1495	MEDICAL GAS OUTLET VACUUM	BEACON M	-	5800521	Ward 5	MEDIUM	Active	1	In/PM	No calibration	PM	BME
226	BKN1496	MEDICAL GAS OUTLET OXYGEN	BEACON M	OXYGEN	5900522	Ward 5	MEDIUM	Active	1	In/PM	No calibration	PM	BME
227	BKN1497	MEDICAL GAS OUTLET VACUUM	BEACON M	-	5800522	Ward 5	MEDIUM	Active	1	In/PM	No calibration	PM	BME
228	BKN1498	MEDICAL GAS OUTLET OXYGEN	BEACON M	OXYGEN	5900523	Neonatal Int	MEDIUM	Active	1	In/PM	No calibration	PM	BME
229	BKN1499	MEDICAL GAS OUTLET VACUUM	BEACON M	-	5800523	Neonatal Int	MEDIUM	Active	1	In/PM	No calibration	PM	BME
230	BKN1500	MEDICAL GAS OUTLET AIR	BEACON M	AIR	5900524	Neonatal Int	MEDIUM	Active	1	In/PM	No calibration	PM	BME
231	BKN1501	MEDICAL GAS OUTLET VACUUM	BEACON M	-	5800524	Dental	MEDIUM	Active	1	In/PM	No calibration	PM	BME
232	BKN1502	MEDICAL GAS OUTLET OXYGEN	BEACON M	OXYGEN	5900525	Heart Clinic	MEDIUM	Active	1	In/PM	No calibration	PM	BME
233	BKN1503	MEDICAL GAS OUTLET VACUUM	BEACON M	-	5800525	Heart Clinic	MEDIUM	Active	1	In/PM	No calibration	PM	BME
234	BKN1536	MEDICAL GAS OUTLET OXYGEN	BEACON M	OXYGEN	3700501	Hemodialysis	MEDIUM	Active	1	In/PM	No calibration	PM	BME
235	BKN1537	MEDICAL GAS OUTLET OXYGEN	BEACON M	OXYGEN	3700502	Hemodialysis	MEDIUM	Active	1	In/PM	No calibration	PM	BME
236	BKN1538	MEDICAL GAS OUTLET OXYGEN	BEACON M	OXYGEN	3901401	Hemodialysis	MEDIUM	Active	1	In/PM	No calibration	PM	BME
237	BKN1539	MEDICAL GAS OUTLET OXYGEN	BEACON M	OXYGEN	3901402	Hemodialysis	MEDIUM	Active	1	In/PM	No calibration	PM	BME
238	BKN1540	MEDICAL GAS OUTLET OXYGEN	BEACON M	OXYGEN	3901403	Hemodialysis	MEDIUM	Active	1	In/PM	No calibration	PM	BME
239	BKN1541	MEDICAL GAS OUTLET OXYGEN	BEACON M	OXYGEN	3901404	Hemodialysis	MEDIUM	Active	1	In/PM	No calibration	PM	BME
240	BKN1542	MEDICAL GAS OUTLET OXYGEN	BEACON M	OXYGEN	3901405	Hemodialysis	MEDIUM	Active	1	In/PM	No calibration	PM	BME
241	BKN1543	MEDICAL GAS OUTLET VACUUM	BEACON M	-	3901406	Hemodialysis	MEDIUM	Active	1	In/PM	No calibration	PM	BME
242	BKN1544	MEDICAL GAS OUTLET OXYGEN	BEACON M	OXYGEN	5915501	Nursery	MEDIUM	Active	1	In/PM	No calibration	PM	BME
243	BKN1545	MEDICAL GAS OUTLET OXYGEN	BEACON M	OXYGEN	5915502	Nursery	MEDIUM	Active	1	In/PM	No calibration	PM	BME
244	BKN1546	MEDICAL GAS OUTLET OXYGEN	BEACON M	OXYGEN	5915503	Nursery	MEDIUM	Active	1	In/PM	No calibration	PM	BME
245	BKN1547	MEDICAL GAS OUTLET OXYGEN	BEACON M	OXYGEN	5915504	Nursery	MEDIUM	Active	1	In/PM	No calibration	PM	BME
246	BKN1548	MEDICAL GAS OUTLET OXYGEN	BEACON M	OXYGEN	2902301	Rehabilitation	MEDIUM	Active	1	In/PM	No calibration	PM	BME
247	BKN1549	MEDICAL GAS OUTLET OXYGEN	BEACON M	OXYGEN	2902302	Rehabilitation	MEDIUM	Active	1	In/PM	No calibration	PM	BME
248	BKN1550	MEDICAL GAS OUTLET OXYGEN	BEACON M	OXYGEN	2902303	Rehabilitation	MEDIUM	Active	1	In/PM	No calibration	PM	BME

PM Plan Report MEDICAL GAS 2022

Total : 568 record

No	ID CODE	ชนิดเครื่องมือ	รหัส	รุ่น	S/N	หน่วยงาน	Risk Level	สถานะ	Frequency (PM, CAL)	ชนิด PM	ชนิด CAL	action	action by	2022					
														JAN	FEB	MAR	APR	MAY	JUN
249	BKNI551	MEDICAL GAS OUTLET OXYGEN	BEACON M	OXYGEN	2902304	Rehabilitation	MEDIUM	Active	1	In/PM	No calibration	PM	BME						**1
250	BKNI552	MEDICAL GAS OUTLET OXYGEN	BEACON M	OXYGEN	2902321	Dental	MEDIUM	Active	1	In/PM	No calibration	PM	BME					**1	
251	BKNI553	MEDICAL GAS OUTLET OXYGEN	BEACON M	OXYGEN	1802101	Imaging	MEDIUM	Active	1	In/PM	No calibration	PM	BME					**1	
252	BKNI554	MEDICAL GAS OUTLET OXYGEN	BEACON M	OXYGEN	1802102	Imaging	MEDIUM	Active	1	In/PM	No calibration	PM	BME					**1	
253	BKNI559	MEDICAL GAS OUTLET OXYGEN	BEACON M	OXYGEN	1901302	Orthopedic	MEDIUM	Active	1	In/PM	No calibration	PM	BME					**1	
254	BKNI560	MEDICAL GAS OUTLET OXYGEN	BEACON M	OXYGEN	3903321	Neonatal Inc	MEDIUM	Active	1	In/PM	No calibration	PM	BME					**1	
255	BKNI561	MEDICAL GAS OUTLET OXYGEN	BEACON M	OXYGEN	3903322	Neonatal Inc	MEDIUM	Active	1	In/PM	No calibration	PM	BME					**1	
256	BKNI562	MEDICAL GAS OUTLET OXYGEN	BEACON M	OXYGEN	3903323	Neonatal Inc	MEDIUM	Active	1	In/PM	No calibration	PM	BME					**1	
257	BKNI563	MEDICAL GAS OUTLET OXYGEN	BEACON M	OXYGEN	3903201	Labour Room	MEDIUM	Active	1	In/PM	No calibration	PM	BME					**1	
258	BKNI564	MEDICAL GAS OUTLET OXYGEN	BEACON M	OXYGEN	3903202	Labour Room	MEDIUM	Active	1	In/PM	No calibration	PM	BME					**1	
259	BKNI565	MEDICAL GAS OUTLET OXYGEN	BEACON M	OXYGEN	3313101	Cardiac Cath	MEDIUM	Active	1	In/PM	No calibration	PM	BME				**1		
260	BKNI566	MEDICAL GAS OUTLET OXYGEN	BEACON M	OXYGEN	39Q1401	Operation Rd	MEDIUM	Active	1	In/PM	No calibration	PM	BME					**1	
261	BKNI567	MEDICAL GAS OUTLET OXYGEN	BEACON M	OXYGEN	39Q1402	Operation Rd	MEDIUM	Active	1	In/PM	No calibration	PM	BME					**1	
262	BKNI568	MEDICAL GAS OUTLET OXYGEN	BEACON M	OXYGEN	39Q1403	Operation Rd	MEDIUM	Active	1	In/PM	No calibration	PM	BME					**1	
263	BKNI569	MEDICAL GAS OUTLET OXYGEN	BEACON M	OXYGEN	39Q1404	Operation Rd	MEDIUM	Active	1	In/PM	No calibration	PM	BME					**1	
264	BKNI570	MEDICAL GAS OUTLET OXYGEN	BEACON M	OXYGEN	39Q1405	Operation Rd	MEDIUM	Active	1	In/PM	No calibration	PM	BME					**1	
265	BKNI571	MEDICAL GAS OUTLET OXYGEN	BEACON M	OXYGEN	39Q1406	Operation Rd	MEDIUM	Active	1	In/PM	No calibration	PM	BME					**1	
266	BKNI572	MEDICAL GAS OUTLET OXYGEN	BEACON M	OXYGEN	39Q1407	Operation Rd	MEDIUM	Active	1	In/PM	No calibration	PM	BME					**1	
267	BKNI573	MEDICAL GAS OUTLET OXYGEN	BEACON M	OXYGEN	39Q1408	Operation Rd	MEDIUM	Active	1	In/PM	No calibration	PM	BME					**1	
268	BKNI574	MEDICAL GAS OUTLET OXYGEN	BEACON M	OXYGEN	39Q1409	Operation Rd	MEDIUM	Active	1	In/PM	No calibration	PM	BME					**1	
269	BKNI575	MEDICAL GAS OUTLET OXYGEN	BEACON M	OXYGEN	39Q1410	Operation Rd	MEDIUM	Active	1	In/PM	No calibration	PM	BME					**1	
270	BKNI576	MEDICAL GAS OUTLET OXYGEN	BEACON M	OXYGEN	39Q1411	Operation Rd	MEDIUM	Active	1	In/PM	No calibration	PM	BME					**1	
271	BKNI577	MEDICAL GAS OUTLET OXYGEN	BEACON M	OXYGEN	39Q1412	Operation Rd	MEDIUM	Active	1	In/PM	No calibration	PM	BME					**1	
272	BKNI578	MEDICAL GAS OUTLET OXYGEN	BEACON M	OXYGEN	39Q1413	Operation Rd	MEDIUM	Active	1	In/PM	No calibration	PM	BME					**1	
273	BKNI579	MEDICAL GAS OUTLET OXYGEN	BEACON M	OXYGEN	39Q1414	Operation Rd	MEDIUM	Active	1	In/PM	No calibration	PM	BME					**1	
274	BKNI580	MEDICAL GAS OUTLET OXYGEN	BEACON M	OXYGEN	39Q1415	Operation Rd	MEDIUM	Active	1	In/PM	No calibration	PM	BME					**1	
275	BKNI581	MEDICAL GAS OUTLET OXYGEN	BEACON M	OXYGEN	39Q1416	Operation Rd	MEDIUM	Active	1	In/PM	No calibration	PM	BME					**1	
276	BKNI582	MEDICAL GAS OUTLET OXYGEN	BEACON M	OXYGEN	39Q1417	Operation Rd	MEDIUM	Active	1	In/PM	No calibration	PM	BME					**1	
277	BKNI583	MEDICAL GAS OUTLET OXYGEN	BEACON M	OXYGEN	39Q1418	Operation Rd	MEDIUM	Active	1	In/PM	No calibration	PM	BME					**1	
278	BKNI584	MEDICAL GAS OUTLET OXYGEN	BEACON M	OXYGEN	39Q1419	Operation Rd	MEDIUM	Active	1	In/PM	No calibration	PM	BME					**1	
279	BKNI585	MEDICAL GAS OUTLET OXYGEN	BEACON M	OXYGEN	39Q1420	Operation Rd	MEDIUM	Active	1	In/PM	No calibration	PM	BME					**1	

PM Plan Report MEDICAL GAS 2022

Total : 568 record

No	ID CODE	ชนิดเครื่องวัด	ถังแก๊ส	รุ่น	S/N	การใช้งาน	Risk Level	สถานะ	Frequency (PM,CAL)	ชนิด PM	ชนิด CAL	action	action by	2022					
														JAN	FEB	MAR	APR	MAY	JUN
280	BKN1586	MEDICAL GAS OUTLET OXYGEN	BEACON M	OXYGEN	39Q1421	Operation Rd	MEDIUM	Active	1	In/PM	No calibration	PM	BME					**1	
281	BKN1587	MEDICAL GAS OUTLET OXYGEN	BEACON M	OXYGEN	39Q1422	Operation Rd	MEDIUM	Active	1	In/PM	No calibration	PM	BME					**1	
282	BKN1589	MEDICAL GAS OUTLET OXYGEN	BEACON M	OXYGEN	39Q1423	Operation Rd	MEDIUM	Active	1	In/PM	No calibration	PM	BME					**1	
283	BKN1590	MEDICAL GAS OUTLET OXYGEN	BEACON M	OXYGEN	39Q1424	Operation Rd	MEDIUM	Active	1	In/PM	No calibration	PM	BME					**1	
284	BKN1591	MEDICAL GAS OUTLET OXYGEN	BEACON M	OXYGEN	39Q1425	Operation Rd	MEDIUM	Active	1	In/PM	No calibration	PM	BME					**1	
285	BKN1592	MEDICAL GAS OUTLET OXYGEN	BEACON M	OXYGEN	39Q1426	Operation Rd	MEDIUM	Active	1	In/PM	No calibration	PM	BME					**1	
286	BKN1593	MEDICAL GAS OUTLET OXYGEN	BEACON M	OXYGEN	39Q1427	Operation Rd	MEDIUM	Active	1	In/PM	No calibration	PM	BME					**1	
287	BKN1594	MEDICAL GAS OUTLET OXYGEN	BEACON M	OXYGEN	39Q1428	Operation Rd	MEDIUM	Active	1	In/PM	No calibration	PM	BME					**1	
288	BKN1632	MEDICAL GAS OUTLET VACUUM	BEACON M	-	3800701	Hemodialysis	MEDIUM	Active	1	In/PM	No calibration	PM	BME					**1	
289	BKN1633	MEDICAL GAS OUTLET VACUUM	BEACON M	-	3800702	Hemodialysis	MEDIUM	Active	1	In/PM	No calibration	PM	BME					**1	
290	BKN1634	MEDICAL GAS OUTLET VACUUM	BEACON M	-	3800703	Hemodialysis	MEDIUM	Active	1	In/PM	No calibration	PM	BME					**1	
291	BKN1635	MEDICAL GAS OUTLET VACUUM	BEACON M	-	3800704	Hemodialysis	MEDIUM	Active	1	In/PM	No calibration	PM	BME					**1	
292	BKN1636	MEDICAL GAS OUTLET VACUUM	BEACON M	-	3800705	Hemodialysis	MEDIUM	Active	1	In/PM	No calibration	PM	BME					**1	
293	BKN1637	MEDICAL GAS OUTLET VACUUM	BEACON M	-	3800706	Hemodialysis	MEDIUM	Active	1	In/PM	No calibration	PM	BME					**1	
294	BKN1638	MEDICAL GAS OUTLET AIR	BEACON M	AIR	3600501	Hemodialysis	MEDIUM	Active	1	In/PM	No calibration	PM	BME					**1	
295	BKN1639	MEDICAL GAS OUTLET AIR	BEACON M	AIR	3600502	Hemodialysis	MEDIUM	Active	1	In/PM	No calibration	PM	BME					**1	
296	BKN1640	MEDICAL GAS OUTLET VACUUM	BEACON M	-	2902201	Rehabilitation	MEDIUM	Active	1	In/PM	No calibration	PM	BME					**1	**1
297	BKN1641	MEDICAL GAS OUTLET VACUUM	BEACON M	-	2902202	Rehabilitation	MEDIUM	Active	1	In/PM	No calibration	PM	BME					**1	**1
298	BKN1642	MEDICAL GAS OUTLET VACUUM	BEACON M	-	2902203	Rehabilitation	MEDIUM	Active	1	In/PM	No calibration	PM	BME					**1	**1
299	BKN1643	MEDICAL GAS OUTLET VACUUM	BEACON M	-	2902204	Rehabilitation	MEDIUM	Active	1	In/PM	No calibration	PM	BME					**1	**1
300	BKN1644	MEDICAL GAS OUTLET VACUUM	BEACON M	-	3903301	Labour Room	MEDIUM	Active	1	In/PM	No calibration	PM	BME					**1	
301	BKN1645	MEDICAL GAS OUTLET VACUUM	BEACON M	-	3903302	Labour Room	MEDIUM	Active	1	In/PM	No calibration	PM	BME					**1	
302	BKN1646	MEDICAL GAS OUTLET VACUUM	BEACON M	-	3313102	Cardiac Cath	MEDIUM	Active	1	In/PM	No calibration	PM	BME				**1		
303	BKN1647	MEDICAL GAS OUTLET AIR	BEACON M	AIR	3313103	Cardiac Cath	MEDIUM	Active	1	In/PM	No calibration	PM	BME				**1		
304	BKN1648	MEDICAL GAS OUTLET VACUUM	BEACON M	-	1802131	Imaging	MEDIUM	Active	1	In/PM	No calibration	PM	BME					**1	
305	BKN1649	MEDICAL GAS OUTLET VACUUM	BEACON M	-	1802132	Imaging	MEDIUM	Active	1	In/PM	No calibration	PM	BME					**1	
306	BKN1654	MEDICAL GAS OUTLET VACUUM	BEACON M	-	5915601	Nursery	MEDIUM	Active	1	In/PM	No calibration	PM	BME					**1	
307	BKN1655	MEDICAL GAS OUTLET VACUUM	BEACON M	-	5915602	Nursery	MEDIUM	Active	1	In/PM	No calibration	PM	BME					**1	
308	BKN1656	MEDICAL GAS OUTLET VACUUM	BEACON M	-	5915603	Nursery	MEDIUM	Active	1	In/PM	No calibration	PM	BME					**1	
309	BKN1657	MEDICAL GAS OUTLET VACUUM	BEACON M	-	5915604	Nursery	MEDIUM	Active	1	In/PM	No calibration	PM	BME					**1	
310	BKN1674	MEDICAL GAS OUTLET VACUUM	BEACON M	-	3903311	Neonatal Incu	MEDIUM	Active	1	In/PM	No calibration	PM	BME					**1	

PM Plan Report MEDICAL GAS 2022

Total : 568 record

														2022						
No	ID CODE	ชนิดเครื่องมือ	ชื่อผู้ถือ	รุ่น	S/N	หน่วยงาน	Risk Level	สถานะ	Frequency (PM,CAL)	ชนิด PM	ชนิด CAL	action	action by	JAN	FEB	MAR	APR	MAY	JUN	
311	BKNI675	MEDICAL GAS OUTLET VACUUM	BEACON M -		3903312	Neonatal Int	MEDIUM	Active	1	In/PM	No calibration	PM	BME						**1	
312	BKNI676	MEDICAL GAS OUTLET AIR	BEACON M AIR		3903313	Neonatal Int	MEDIUM	Active	1	In/PM	No calibration	PM	BME						**1	
313	BKNI677	MEDICAL GAS OUTLET AIR	BEACON M AIR		3903331	Neonatal Int	MEDIUM	Active	1	In/PM	No calibration	PM	BME						**1	
314	BKNI678	MEDICAL GAS OUTLET AIR	BEACON M AIR		3903332	Neonatal Int	MEDIUM	Active	1	In/PM	No calibration	PM	BME						**1	
315	BKNI679	MEDICAL GAS OUTLET VACUUM	BEACON M -		3903333	Neonatal Int	MEDIUM	Active	1	In/PM	No calibration	PM	BME						**1	
316	BKNI680	MEDICAL GAS OUTLET VACUUM	BEACON M -		1901301	Orthopedic S	MEDIUM	Active	1	In/PM	No calibration	PM	BME						**1	
317	BKNI681	MEDICAL GAS OUTLET AIR	BEACON M AIR		1901303	Orthopedic S	MEDIUM	Active	1	In/PM	No calibration	PM	BME						**1	
318	BKNI682	MEDICAL GAS OUTLET VACUUM	BEACON M -		39V1401	Operation Rd	MEDIUM	Active	1	In/PM	No calibration	PM	BME						**1	
319	BKNI683	MEDICAL GAS OUTLET VACUUM	BEACON M -		39V1402	Operation Rd	MEDIUM	Active	1	In/PM	No calibration	PM	BME						**1	
320	BKNI684	MEDICAL GAS OUTLET VACUUM	BEACON M -		39V1403	Operation Rd	MEDIUM	Active	1	In/PM	No calibration	PM	BME						**1	
321	BKNI685	MEDICAL GAS OUTLET VACUUM	BEACON M -		39V1404	Operation Rd	MEDIUM	Active	1	In/PM	No calibration	PM	BME						**1	
322	BKNI686	MEDICAL GAS OUTLET VACUUM	BEACON M -		39V1405	Operation Rd	MEDIUM	Active	1	In/PM	No calibration	PM	BME						**1	
323	BKNI687	MEDICAL GAS OUTLET VACUUM	BEACON M -		39V1406	Operation Rd	MEDIUM	Active	1	In/PM	No calibration	PM	BME						**1	
324	BKNI688	MEDICAL GAS OUTLET VACUUM	BEACON M -		39V1407	Operation Rd	MEDIUM	Active	1	In/PM	No calibration	PM	BME						**1	
325	BKNI689	MEDICAL GAS OUTLET VACUUM	BEACON M -		39V1408	Operation Rd	MEDIUM	Active	1	In/PM	No calibration	PM	BME						**1	
326	BKNI690	MEDICAL GAS OUTLET VACUUM	BEACON M -		39V1409	Operation Rd	MEDIUM	Active	1	In/PM	No calibration	PM	BME						**1	
327	BKNI691	MEDICAL GAS OUTLET VACUUM	BEACON M -		39V1410	Operation Rd	MEDIUM	Active	1	In/PM	No calibration	PM	BME						**1	
328	BKNI692	MEDICAL GAS OUTLET VACUUM	BEACON M -		39V1411	Operation Rd	MEDIUM	Active	1	In/PM	No calibration	PM	BME						**1	
329	BKNI693	MEDICAL GAS OUTLET VACUUM	BEACON M -		39V1412	Operation Rd	MEDIUM	Active	1	In/PM	No calibration	PM	BME						**1	
330	BKNI694	MEDICAL GAS OUTLET VACUUM	BEACON M -		39V1413	Operation Rd	MEDIUM	Active	1	In/PM	No calibration	PM	BME						**1	
331	BKNI695	MEDICAL GAS OUTLET VACUUM	BEACON M -		39V1414	Operation Rd	MEDIUM	Active	1	In/PM	No calibration	PM	BME						**1	
332	BKNI696	MEDICAL GAS OUTLET VACUUM	BEACON M -		39V1415	Operation Rd	MEDIUM	Active	1	In/PM	No calibration	PM	BME						**1	
333	BKNI697	MEDICAL GAS OUTLET VACUUM	BEACON M -		39V1416	Operation Rd	MEDIUM	Active	1	In/PM	No calibration	PM	BME						**1	
334	BKNI698	MEDICAL GAS OUTLET VACUUM	BEACON M -		39V1417	Operation Rd	MEDIUM	Active	1	In/PM	No calibration	PM	BME						**1	
335	BKNI699	MEDICAL GAS OUTLET VACUUM	BEACON M -		39V1418	Operation Rd	MEDIUM	Active	1	In/PM	No calibration	PM	BME						**1	
336	BKNI700	MEDICAL GAS OUTLET VACUUM	BEACON M -		39V1419	Operation Rd	MEDIUM	Active	1	In/PM	No calibration	PM	BME						**1	
337	BKNI701	MEDICAL GAS OUTLET VACUUM	BEACON M -		39V1420	Operation Rd	MEDIUM	Active	1	In/PM	No calibration	PM	BME						**1	
338	BKNI702	MEDICAL GAS OUTLET VACUUM	BEACON M -		39V1421	Operation Rd	MEDIUM	Active	1	In/PM	No calibration	PM	BME						**1	
339	BKNI703	MEDICAL GAS OUTLET VACUUM	BEACON M -		39V1422	Operation Rd	MEDIUM	Active	1	In/PM	No calibration	PM	BME						**1	
340	BKNI704	MEDICAL GAS OUTLET VACUUM	BEACON M -		39V1423	Operation Rd	MEDIUM	Active	1	In/PM	No calibration	PM	BME						**1	
341	BKNI705	MEDICAL GAS OUTLET VACUUM	BEACON M -		39V1424	Heart Clinic	MEDIUM	Active	1	In/PM	No calibration	PM	BME						**1	

PM Plan Report MEDICAL GAS 2022

Total : 568 record

No	ID CODE	ชนิดการใช้งาน	จุดใช้งาน	S/N	ความเสี่ยง	สถานะ	ความถี่ (PM.CAL)	ชนิด PM	ชนิด CAL	action	action by	2022					
												JAN	FEB	MAR	APR	MAY	JUN
342	BKNI706	MEDICAL GAS OUTLET VACUUM	BEACON M -	39V1425	Operation R4	MEDIUM	Active	In/PM	No calibration	PM	BME					**1	
343	BKNI707	MEDICAL GAS OUTLET VACUUM	BEACON M -	39V1426	Operation R4	MEDIUM	Active	In/PM	No calibration	PM	BME					**1	
344	BKNI708	MEDICAL GAS OUTLET VACUUM	BEACON M -	39V1427	Operation R4	MEDIUM	Active	In/PM	No calibration	PM	BME					**1	
345	BKNI709	MEDICAL GAS OUTLET VACUUM	BEACON M -	39V1428	Emergency	MEDIUM	Active	In/PM	No calibration	PM	BME					**1	
346	BKNI710	MEDICAL GAS OUTLET AIR	BEACON M AIR	39A1401	Operation R4	MEDIUM	Active	In/PM	No calibration	PM	BME					**1	
347	BKNI711	MEDICAL GAS OUTLET AIR	BEACON M AIR	39A1402	Operation R4	MEDIUM	Active	In/PM	No calibration	PM	BME					**1	
348	BKNI712	MEDICAL GAS OUTLET AIR	BEACON M AIR	39A1403	Operation R4	MEDIUM	Active	In/PM	No calibration	PM	BME					**1	
349	BKNI713	MEDICAL GAS OUTLET AIR	BEACON M AIR	39A1404	Operation R4	MEDIUM	Active	In/PM	No calibration	PM	BME					**1	
350	BKNI714	MEDICAL GAS OUTLET AIR	BEACON M AIR	39A1405	Operation R4	MEDIUM	Active	In/PM	No calibration	PM	BME					**1	
351	BKNI715	MEDICAL GAS OUTLET AIR	BEACON M AIR	39A1406	Operation R4	MEDIUM	Active	In/PM	No calibration	PM	BME					**1	
352	BKNI716	MEDICAL GAS OUTLET AIR	BEACON M AIR	39A1407	Operation R4	MEDIUM	Active	In/PM	No calibration	PM	BME					**1	
353	BKNI717	MEDICAL GAS OUTLET AIR	BEACON M AIR	39A1408	Operation R4	MEDIUM	Active	In/PM	No calibration	PM	BME					**1	
354	BKNI718	MEDICAL GAS OUTLET AIR	BEACON M AIR	39A1409	Operation R4	MEDIUM	Active	In/PM	No calibration	PM	BME					**1	
355	BKNI719	MEDICAL GAS OUTLET AIR	BEACON M AIR	39A1410	Operation R4	MEDIUM	Active	In/PM	No calibration	PM	BME					**1	
356	BKNI720	MEDICAL GAS OUTLET AIR	BEACON M AIR	39A1411	Operation R4	MEDIUM	Active	In/PM	No calibration	PM	BME					**1	
357	BKNI721	MEDICAL GAS OUTLET AIR	BEACON M AIR	39A1412	Operation R4	MEDIUM	Active	In/PM	No calibration	PM	BME					**1	
358	BKNI722	MEDICAL GAS OUTLET AIR	BEACON M AIR	39A1413	Operation R4	MEDIUM	Active	In/PM	No calibration	PM	BME					**1	
359	BKNI723	MEDICAL GAS OUTLET AIR	BEACON M AIR	39A1414	Operation R4	MEDIUM	Active	In/PM	No calibration	PM	BME					**1	
360	BKNI724	MEDICAL GAS OUTLET VACUUM	BEACON M -	39A1415	Imaging	MEDIUM	Active	In/PM	No calibration	PM	BME					**1	
361	BKNI725	MEDICAL GAS OUTLET AIR	BEACON M AIR	39A1416	Emergency	MEDIUM	Active	In/PM	No calibration	PM	BME					**1	
362	BKNI726	MEDICAL GAS OUTLET AIR	SOLIDA -	39A1417	Imaging	MEDIUM	Active	In/PM	No calibration	PM	BME					**1	
363	BKNI727	MEDICAL GAS OUTLET OXYGEN	SOLIDA -	39A1418	Imaging	MEDIUM	Active	In/PM	No calibration	PM	BME					**1	
364	BKNI728	MEDICAL GAS OUTLET AIR	BEACON M AIR	39A1419	Operation R4	MEDIUM	Active	In/PM	No calibration	PM	BME					**1	
365	BKNI729	MEDICAL GAS OUTLET VACUUM	SOLIDA -	39A1420	Imaging	MEDIUM	Active	In/PM	No calibration	PM	BME					**1	
366	BKNI734	MEDICAL GAS OUTLET AIR	BEACON M AIR	39A1425	Operation R4	MEDIUM	Active	In/PM	No calibration	PM	BME					**1	
367	BKNI735	MEDICAL GAS OUTLET AIR	BEACON M AIR	39A1426	Operation R4	MEDIUM	Active	In/PM	No calibration	PM	BME					**1	
368	BKNI736	MEDICAL GAS OUTLET AIR	BEACON M AIR	39A1427	Operation R4	MEDIUM	Active	In/PM	No calibration	PM	BME					**1	
369	BKNI737	MEDICAL GAS OUTLET AIR	BEACON M AIR	39A1428	Operation R4	MEDIUM	Active	In/PM	No calibration	PM	BME					**1	
370	BKNI738	MEDICAL GAS OUTLET OXYGEN	BEACON M OXYGEN	39N1401	Heart Clinic	MEDIUM	Active	In/PM	No calibration	PM	BME					**1	
371	BKNI739	MEDICAL GAS OUTLET OXYGEN	BEACON M OXYGEN	39N1402	Imaging	MEDIUM	Active	In/PM	No calibration	PM	BME					**1	
372	BKNI740	MEDICAL GAS OUTLET NITROUS	BEACON M NITROUS	39N1403	Imaging	MEDIUM	Active	In/PM	No calibration	PM	BME					**1	

PM Plan Report MEDICAL GAS 2022

Total : 568 record

2022																			
No	ID CODE	ชนิดเครื่องมือ	ยี่ห้อ	รุ่น	S/N	หน่วยงาน	Risk Level	สถานะ	Frequency (PM,CAL)	ชนิด PM	ชนิด CAL	action	action by	JAN	FEB	MAR	APR	MAY	JUN
373	BKNI746	MEDICAL GAS OUTLET NITROUS	BEACON M	NITROUS	39N1409	Operation Rd	MEDIUM	Active	1	In/PM	No calibration	PM	BME					**1	
374	BKNI747	MEDICAL GAS OUTLET NITROUS	BEACON M	NITROUS	39N1410	Operation Rd	MEDIUM	Active	1	In/PM	No calibration	PM	BME					**1	
375	BKNI748	MEDICAL GAS OUTLET NITROUS	BEACON M	NITROUS	39N1411	Operation Rd	MEDIUM	Active	1	In/PM	No calibration	PM	BME					**1	
376	BKNI749	MEDICAL GAS OUTLET NITROUS	BEACON M	NITROUS	39N1412	Operation Rd	MEDIUM	Active	1	In/PM	No calibration	PM	BME					**1	
377	BKNI750	MEDICAL GAS OUTLET NITROUS	BEACON M	NITROUS	39N1413	Operation Rd	MEDIUM	Active	1	In/PM	No calibration	PM	BME					**1	
378	BKNI751	MEDICAL GAS OUTLET OXYGEN	BEACON M	OXYGEN	39N1414	Emergency	MEDIUM	Active	1	In/PM	No calibration	PM	BME					**1	
379	BKNI752	MEDICAL GAS OUTLET NITROUS	BEACON M	NITROUS	39N1415	Operation Rd	MEDIUM	Active	1	In/PM	No calibration	PM	BME					**1	
380	BKNI753	MEDICAL GAS OUTLET NITROUS	BEACON M	NITROUS	39N1416	Operation Rd	MEDIUM	Active	1	In/PM	No calibration	PM	BME					**1	
381	BKNI754	MEDICAL GAS OUTLET NITROUS	BEACON M	NITROUS	39N1417	Operation Rd	MEDIUM	Active	1	In/PM	No calibration	PM	BME					**1	
382	BKNI755	MEDICAL GAS OUTLET CARBON DIOXIDE	BEACON M	-	39C1401	Operation Rd	MEDIUM	Active	1	In/PM	No calibration	PM	BME					**1	
383	BKNI756	MEDICAL GAS SCAVENGING SYSTEM	MEDAP	-	39C1402	Operation Rd	MEDIUM	Active	1	In/PM	No calibration	PM	BME					**1	
384	BKNI757	MEDICAL GAS SCAVENGING SYSTEM	MEDAP	-	39SG417	Operation Rd	MEDIUM	Active	1	In/PM	No calibration	PM	BME					**1	
385	BKNI758	MEDICAL GAS SCAVENGING SYSTEM	MEDAP	-	39SG418	Operation Rd	MEDIUM	Active	1	In/PM	No calibration	PM	BME					**1	
386	BKNI759	MEDICAL GAS SCAVENGING SYSTEM	MEDAP	-	39SG419	Operation Rd	MEDIUM	Active	1	In/PM	No calibration	PM	BME					**1	
387	BKNI760	MEDICAL GAS OUTLET OXYGEN	BEACON M	OXYGEN	10BO401	BME	MEDIUM	Active	1	In/PM	No calibration	PM	BME					**1	
388	BKNI761	MEDICAL GAS OUTLET OXYGEN	BEACON M	OXYGEN	10BO402	BME	MEDIUM	Active	1	In/PM	No calibration	PM	BME					**1	
389	BKNI762	MEDICAL GAS OUTLET OXYGEN	BEACON M	OXYGEN	10BO403	BME	MEDIUM	Active	1	In/PM	No calibration	PM	BME					**1	
390	BKNI763	MEDICAL GAS OUTLET VACUUM	BEACON M	-	10BV401	BME	MEDIUM	Active	1	In/PM	No calibration	PM	BME					**1	
391	BKNI764	MEDICAL GAS OUTLET VACUUM	BEACON M	-	10BV402	BME	MEDIUM	Active	1	In/PM	No calibration	PM	BME					**1	
392	BKNI765	MEDICAL GAS OUTLET VACUUM	BEACON M	-	10BV403	BME	MEDIUM	Active	1	In/PM	No calibration	PM	BME					**1	
393	BKNI766	MEDICAL GAS OUTLET AIR	BEACON M	AIR	10BA401	BME	MEDIUM	Active	1	In/PM	No calibration	PM	BME					**1	
394	BKNI767	MEDICAL GAS OUTLET AIR	BEACON M	AIR	10BA402	BME	MEDIUM	Active	1	In/PM	No calibration	PM	BME					**1	
395	BKNI768	MEDICAL GAS OUTLET AIR	BEACON M	AIR	10BA403	BME	MEDIUM	Active	1	In/PM	No calibration	PM	BME					**1	
396	BKNI822	MEDICAL GAS OUTLET OXYGEN	BEACON M	OXYGEN	2301421	Pediatrics	MEDIUM	Active	1	In/PM	No calibration	PM	BME	**1					
397	BKNI823	MEDICAL GAS OUTLET VACUUM	BEACON M	-	-	Pediatrics	MEDIUM	Active	1	In/PM	No calibration	PM	BME	**1					
398	BKNI824	MEDICAL GAS OUTLET OXYGEN	BEACON M	OXYGEN	2301422	Pediatrics	MEDIUM	Active	1	In/PM	No calibration	PM	BME	**1					
399	BKNI825	MEDICAL GAS OUTLET VACUUM	BEACON M	-	2301312	Pediatrics	MEDIUM	Active	1	In/PM	No calibration	PM	BME	**1					
400	BKNI826	MEDICAL GAS OUTLET OXYGEN	BEACON M	OXYGEN	2301423	Pediatrics	MEDIUM	Active	1	In/PM	No calibration	PM	BME	**1					
401	BKNI827	MEDICAL GAS OUTLET VACUUM	BEACON M	-	2301313	Pediatrics	MEDIUM	Active	1	In/PM	No calibration	PM	BME	**1					
402	BKNI828	MEDICAL GAS OUTLET OXYGEN	BEACON M	OXYGEN	2301424	Pediatrics	MEDIUM	Active	1	In/PM	No calibration	PM	BME	**1					
403	BKNI829	MEDICAL GAS OUTLET VACUUM	BEACON M	-	2301314	Pediatrics	MEDIUM	Active	1	In/PM	No calibration	PM	BME	**1					

PM Plan Report MEDICAL GAS 2022

Total : 568 record

2022													
No	ID CODE	ชนิดเครื่องใช้	ถังแก๊ส	รุ่น	S/N	หน่วยงาน	Risk Level	สถานะ	Frequency (PM,CAL)	ชนิด PM	ชนิด CAL	action	action by
404	BKN1830	ZONE ALARM	BEACON M	MEGA 3	4107219424	Pediatrics	MEDIUM	Active	1	In/PM	No calibration	PM	BME
405	BKN1831	ZONE ALARM	BEACON M	MEGA 3	-	Pediatrics	MEDIUM	Active	1	In/PM	No calibration	PM	BME
406	BKN1832	ZONE ALARM	BEACON M	MEGA 3	-	Pediatrics	MEDIUM	Active	1	In/PM	No calibration	PM	BME
407	BKN1833	MEDICAL GAS OUTLET OXYGEN	BEACON M	OXYGEN	2301425	Pediatrics	MEDIUM	Active	1	In/PM	No calibration	PM	BME
408	BKN1834	MEDICAL GAS OUTLET VACUUM	BEACON M	-	2301315	Obstetrics &	MEDIUM	Active	1	In/PM	No calibration	PM	BME
409	BKN1835	MEDICAL GAS OUTLET VACUUM	BEACON M	-	2301316	Obstetrics &	MEDIUM	Active	1	In/PM	No calibration	PM	BME
410	BKN1836	MEDICAL GAS OUTLET OXYGEN	BEACON M	OXYGEN	2301426	Pediatrics	MEDIUM	Active	1	In/PM	No calibration	PM	BME
411	BKN1837	MEDICAL GAS OUTLET OXYGEN	BEACON M	OXYGEN	2301427	Pediatrics	MEDIUM	Active	1	In/PM	No calibration	PM	BME
412	BKN1838	MEDICAL GAS OUTLET VACUUM	BEACON M	-	2301317	Pediatrics	MEDIUM	Active	1	In/PM	No calibration	PM	BME
413	BKN1917	MEDICAL GAS OUTLET AIR	BEACON M	AIR	3903101	Labour Room	MEDIUM	Active	1	In/PM	No calibration	PM	BME
414	BKN1918	MEDICAL GAS OUTLET AIR	BEACON M	AIR	3903102	Labour Room	MEDIUM	Active	1	In/PM	No calibration	PM	BME
415	BKN1919	MEDICAL GAS OUTLET AIR	BEACON M	AIR	3903103	Labour Room	MEDIUM	Active	1	In/PM	No calibration	PM	BME
416	BKN1920	MEDICAL GAS OUTLET AIR	BEACON M	AIR	3903104	Labour Room	MEDIUM	Active	1	In/PM	No calibration	PM	BME
417	BKN1921	MEDICAL GAS OUTLET OXYGEN	BEACON M	OXYGEN	3903203	Labour Room	MEDIUM	Active	1	In/PM	No calibration	PM	BME
418	BKN1922	MEDICAL GAS OUTLET OXYGEN	BEACON M	OXYGEN	3903204	Labour Room	MEDIUM	Active	1	In/PM	No calibration	PM	BME
419	BKN1923	MEDICAL GAS OUTLET VACUUM	BEACON M	-	3903303	Labour Room	MEDIUM	Active	1	In/PM	No calibration	PM	BME
420	BKN1924	MEDICAL GAS OUTLET VACUUM	BEACON M	-	3903304	Labour Room	MEDIUM	Active	1	In/PM	No calibration	PM	BME
421	BKN1925	MEDICAL GAS OUTLET VACUUM	BEACON M	-	3903314	Neonatal Int.	MEDIUM	Active	1	In/PM	No calibration	PM	BME
422	BKN1927	MEDICAL GAS OUTLET VACUUM	BEACON M	-	3903315	Neonatal Int.	MEDIUM	Active	1	In/PM	No calibration	PM	BME
423	BKN1928	MEDICAL GAS OUTLET OXYGEN	BEACON M	OXYGEN	3903324	Neonatal Int.	MEDIUM	Active	1	In/PM	No calibration	PM	BME
424	BKN1929	MEDICAL GAS OUTLET OXYGEN	BEACON M	OXYGEN	3903325	Neonatal Int.	MEDIUM	Active	1	In/PM	No calibration	PM	BME
425	BKN1930	MEDICAL GAS OUTLET AIR	BEACON M	AIR	3903334	Neonatal Int.	MEDIUM	Active	1	In/PM	No calibration	PM	BME
426	BKN1931	MEDICAL GAS OUTLET AIR	BEACON M	AIR	3903335	Neonatal Int.	MEDIUM	Active	1	In/PM	No calibration	PM	BME
427	BKN1942	MEDICAL AIR SYSTEM	ATLAS COF	AIR PUMP	236252113004	Medical Staff	MEDIUM	Active	2	Ex/PM	No calibration	PM	Hoslink
428	BKN1943	MEDICAL AIR SYSTEM	ATLAS COF	AIR PUMP	236252113004	Medical Staff	MEDIUM	Active	2	Ex/PM	No calibration	PM	Hoslink
429	BKN1946	MEDICAL GAS/VACUUM SYSTEM	HOSLINK M/A	N/A	091300247	Medical Staff	MEDIUM	Active	2	Ex/PM	No calibration	PM	Hoslink
430	BKN1947	COMPRESSED AIR DRYER	ATLAS COF	FD 60	CAQ682287	Medical Staff	LOW	Active	2	Ex/PM	No calibration	PM	Hoslink

ภาคผนวกที่ 2 เอกสารแนบรายงาน

เอกสารแนบที่ 16

ตารางตรวจเช็คประจำวันเพื่อตรวจเช็คความเรียบร้อยของระบบ

Medical Compressor Air System, Vacuum Pump System

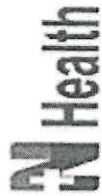

Biomedical Engineering Department
บันทึกการตรวจเช็คประจำวัน
ระบบถังออกซิเจนสำรอง (Oxygen Bank)

เดือน : มกราคม 2565

วันที่	ความดันใช้งาน (50-60 PSI)	ความดันถังด้านซ้าย (PSI)	ความดันถังด้านขวา (PSI)	ถังสำรองพร้อมใช้ (จำนวน 16 ถัง)	ถังเปล่าไม่พร้อมใช้ (จำนวน 2 ถัง)	วาล์ว & ข้อต่อ (ไม่รั่ว)	ตรวจเช็คโดย	หมายเหตุ
1	56	2000	2000	/	/	/	นายพงศ์เทพ	0
2	57	1979	2000	/	/	/	นายพงศ์เทพ	0
3	56	1970	2000	/	/	/	นายธนวัฒน์	0
4	57	1980	2000	/	/	/	นายธนวัฒน์	0
5	56	1950	2000	/	/	/	นายธนวัฒน์	0
6	56	2000	2000	/	/	/	นายพงศ์เทพ	0
7	56	1970	1990	/	/	/	นายธนวัฒน์	0
8	56	2000	2000	/	/	/	นายพงศ์เทพ	0
9	57	1980	2000	/	/	/	นายพงศ์เทพ	0
10	57	1980	2000	/	/	/	นายธนวัฒน์	0
11	57	1970	2000	/	/	/	นายธนวัฒน์	0
12	57	1980	2000	/	/	/	นายพงศ์เทพ	0
13	56	1900	2000	/	/	/	นายพงศ์เทพ	0
14	56	1980	2000	/	/	/	นายพงศ์เทพ	0
15	56	2000	2000	/	/	/	นายพงศ์เทพ	0
16	57	1980	2000	/	/	/	นายพงศ์เทพ	0
17	57	1980	2000	/	/	/	นายธนวัฒน์	0
18	56	1950	2000	/	/	/	นายธนวัฒน์	0
19	57	1980	2000	/	/	/	นายพงศ์เทพ	0
20	56	1950	2000	/	/	/	นายพงศ์เทพ	0
21	57	1950	2000	/	/	/	นายพงศ์เทพ	0
22	56	2000	2000	/	/	/	นายพงศ์เทพ	0
23	57	1960	2000	/	/	/	นายธนวัฒน์	0
24	56	1980	2000	/	/	/	ngthep Dokkhe	0
25	57	1960	2000	/	/	/	nawat Jainongb	0
26	57	1960	2000	/	/	/	ngthep Dokkhe	0
27	57	1960	2000	/	/	/	nawat Jainongb	0
28	57	1960	2000	/	/	/	ngthep Dokkhe	0
29	56	2000	2000	/	/	/	ngthep Dokkhe	0
30	56	1950	2000	/	/	/	ngthep Dokkhe	0
31	57	1960	2000	/	/	/	ngthep Dokkhe	0

(√ = ปกติ x = ผิดปกติ)

ความดันของระบบไฮดรอลิกที่เครื่องเจาะเดือนมกราคม 2565

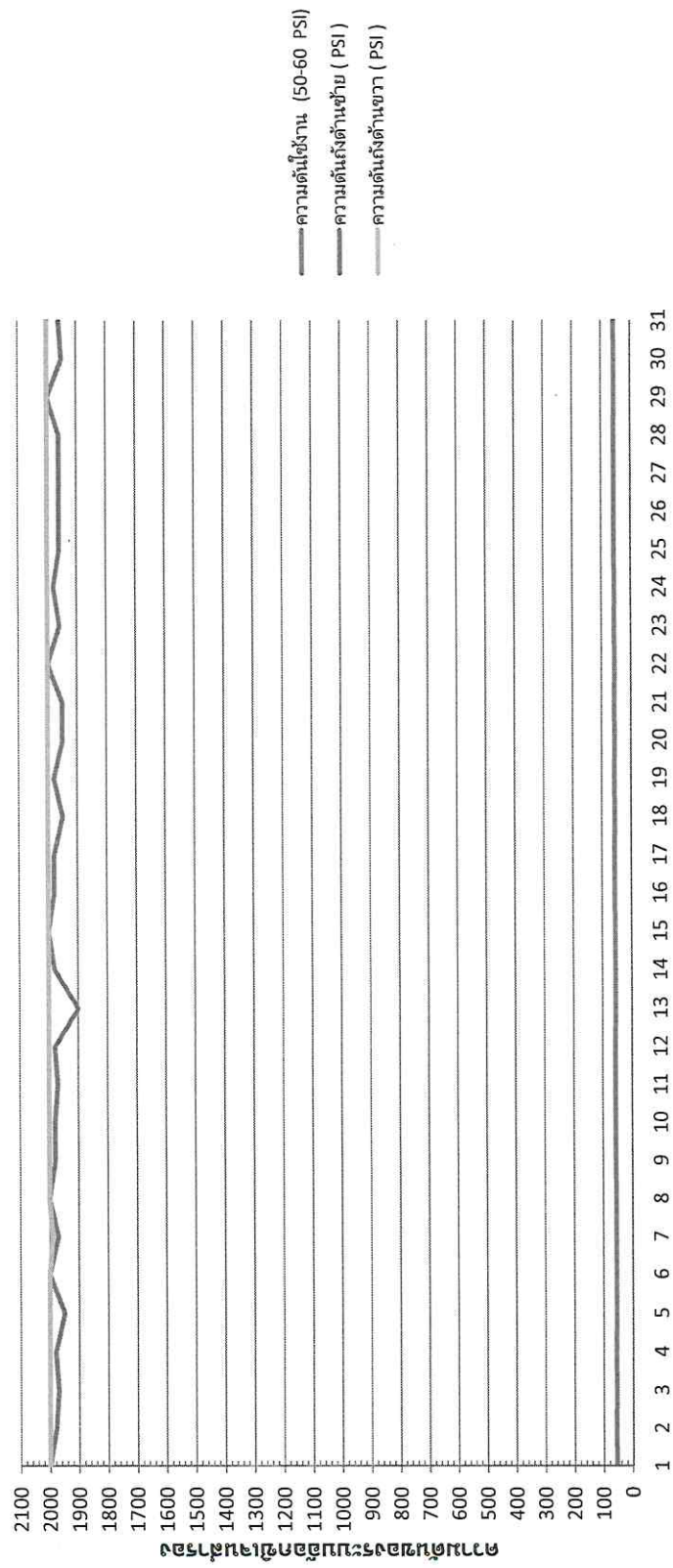



Biomedical Engineering Department

บันทึกการตรวจเช็คประจำวัน

ระบบถังออกซิเจนสำรอง (Oxygen Bank)

เดือน : กุมภาพันธ์ 2565

วันที่	ความดันใช้งาน (50-60 PSI)	ความดันถังด้านซ้าย (PSI)	ความดันถังด้านขวา (PSI)	ถังสำรองพร้อมใช้ (จำนวน 16 ถัง)	ถังเปล่าไม่พร้อมใช้ (จำนวน 2 ถัง)	วาล์ว & ข้อต่อ (ไม่รั่ว)	ตรวจเช็คโดย	หมายเหตุ
1	57	1960	2000	/	/	/	ngthep Dokkhe	0
2	56	2000	2000	/	/	/	ngthep Dokkhe	0
3	57	1960	2000	/	/	/	ngthep Dokkhe	0
4	58	1960	2000	/	/	/	nawat Jainongt	0
5	56	2000	2000	/	/	/	nawat Jainongt	0
6	58	2000	2000	/	/	/	ngthep Dokkhe	0
7	57	1960	2000	/	/	/	ngthep Dokkhe	0
8	56	2000	2000	/	/	/	ngthep Dokkhe	0
9	57	1960	2000	/	/	/	ngthep Dokkhe	0
10	58	2000	2000	/	/	/	ngthep Dokkhe	0
11	58	1960	2000	/	/	/	nawat Jainongt	0
12	58	1960	2000	/	/	/	nawat Jainongt	0
13	57	1960	2000	/	/	/	ngthep Dokkhe	0
14	57	2000	2000	/	/	/	ngthep Dokkhe	0
15	57	1960	2000	/	/	/	ngthep Dokkhe	0
16	57	1960	2000	/	/	/	ngthep Dokkhe	0
17	57	1960	2000	/	/	/	ngthep Dokkhe	0
18	56	1960	2000	/	/	/	ngthep Dokkhe	0
19	56	2000	2000	/	/	/	nawat Jainongt	0
20	57	1960	2000	/	/	/	nawat Jainongt	0
21	56	1900	2000	/	/	/	nawat Jainongt	0
22	56	1900	2000	/	/	/	nawat Jainongt	0
23	57	1950	1990	/	/	/	nawat Jainongt	0
24	58	1960	1980	/	/	/	nawat Jainongt	0
25	57	1950	1980	/	/	/	nawat Jainongt	0
26	57	1960	1980	/	/	/	nawat Jainongt	0
27	58	2000	2000	/	/	/	nawat Jainongt	0
28	58	1950	2000	/	/	/	nawat Jainongt	0

(√ = ปกติ x = ผิดปกติ)

ความดันของระบบออกซิเจนสำรอง เดือนกุมภาพันธ์ 2565

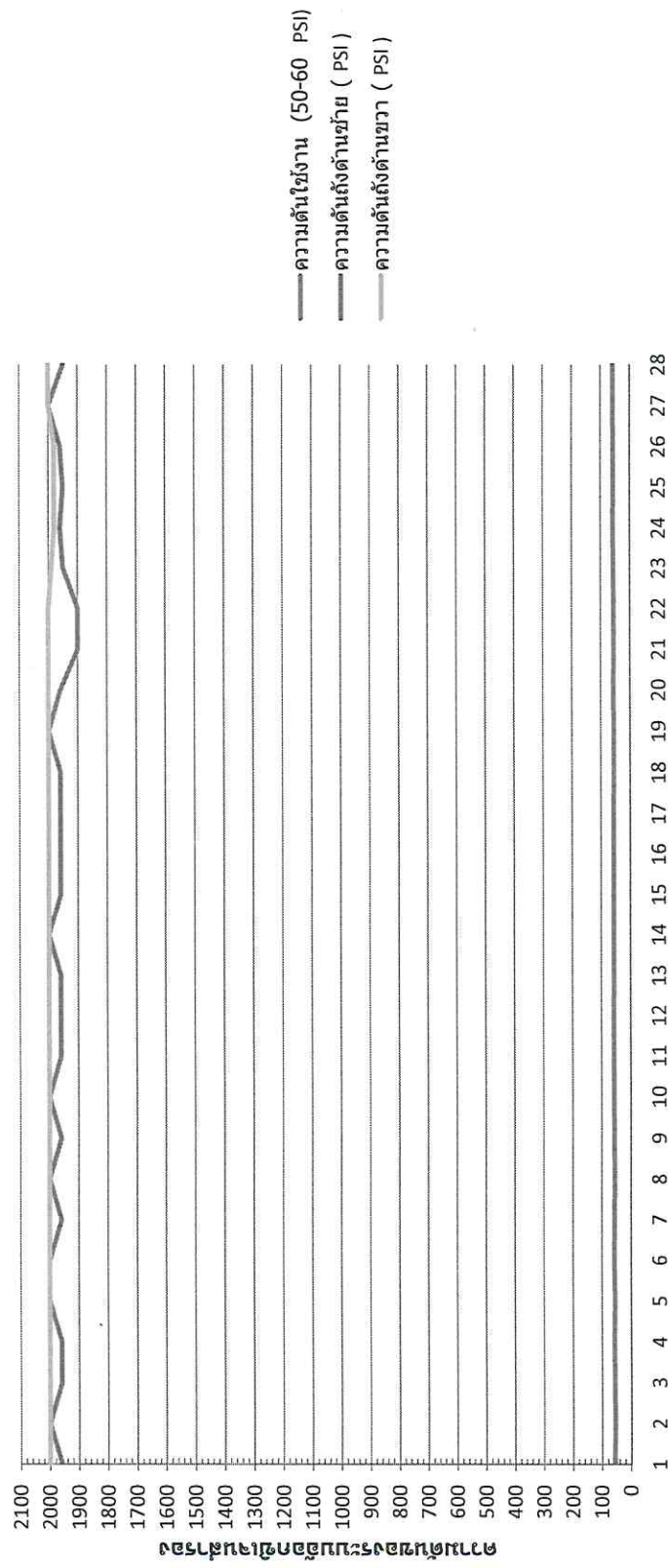



Biomedical Engineering Department
บันทึกการตรวจเช็คประจำวัน
ระบบถังออกซิเจนสำรอง (Oxygen Bank)

เดือน : มีนาคม 2565

วันที่	ความดันใช้งาน (50-60 PSI)	ความดันถังด้านซ้าย (PSI)	ความดันถังด้านขวา (PSI)	ถังสำรองพร้อมใช้ (จำนวน 16 ถัง)	ถังสำรองไม่พร้อมใช้ (จำนวน 2 ถัง)	วาล์ว & ข้อต่อ (ไม่รั่ว)	ตรวจเช็คโดย	หมายเหตุ
1	56	1950	2000	/	/	/	nawat Jainongb	0
2	56	1950	1950	/	/	/	nawat Jainongb	0
3	56	1950	1990	/	/	/	nawat Jainongb	0
4	56	1950	2000	/	/	/	nawat Jainongb	0
5	58	1900	2000	/	/	/	nawat Jainongb	0
6	56	1950	1950	/	/	/	nawat Jainongb	0
7	56	1950	1950	/	/	/	nawat Jainongb	0
8	58	1900	2000	/	/	/	nawat Jainongb	0
9	58	1900	2000	/	/	/	nawat Jainongb	0
10	58	1900	1900	/	/	/	nawat Jainongb	0
11	58	1950	2000	/	/	/	nawat Jainongb	0
12	58	1950	2000	/	/	/	Sakthip Yaemsil	0
13	58	1950	2000	/	/	/	Sakthip Yaemsil	0
14	57	1950	1950	/	/	/	nawat Jainongb	0
15	58	1950	1950	/	/	/	nawat Jainongb	0
16	58	1950	1950	/	/	/	Sakthip Yaemsil	0
17	57	1950	1950	/	/	/	Sakthip Yaemsil	0
18	58	1950	1950	/	/	/	nawat Jainongb	0
19	58	1970	2000	/	/	/	Sakthip Yaemsil	0
20	58	1950	2000	/	/	/	Sakthip Yaemsil	0
21	56	1950	1950	/	/	/	nawat Jainongb	0
22	56	1950	1950	/	/	/	nawat Jainongb	0
23	54	1950	1950	/	/	/	nawat Jainongb	0
24	58	1950	2000	/	/	/	Sakthip Yaemsil	0
25	56	1950	1950	/	/	/	nawat Jainongb	0
26	57	1950	2000	/	/	/	Sakthip Yaemsil	0
27	58	1950	2000	/	/	/	Sakthip Yaemsil	0
28	58	1900	1900	/	/	/	Sakthip Yaemsil	0
29	58	1950	2000	/	/	/	Sakthip Yaemsil	0
30	58	1980	2000	/	/	/	Sakthip Yaemsil	0
31	58	2000	2000	/	/	/	Sakthip Yaemsil	0

(√ = ปกติ)
x = ผิดปกติ)

ความดันของระบบออกซิเจนสำรอง เดือนมีนาคม 2565

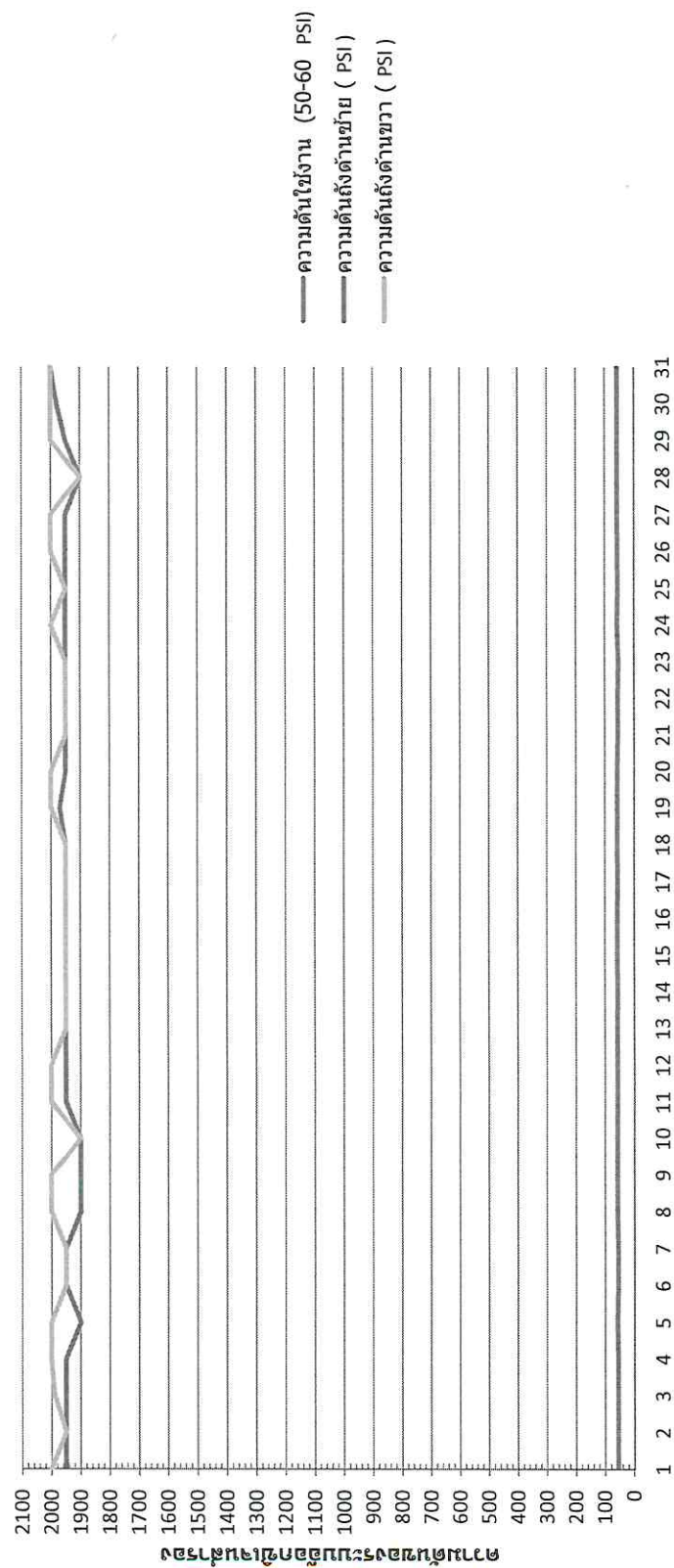

เดือน : เมษายน 2565

(√ = ปกติ x = ผิดปกติ)

วันที่	ความดันใช้งาน (50-60 PSI)	ความดันถังด้านซ้าย (PSI)	ความดันถังด้านขวา (PSI)	ถังสำรองพร้อมใช้ (จำนวน 16 ถัง)	ถังเปลี่ยนพร้อมใช้ (จำนวน 2 ถัง)	วาล์ว & ข้อต่อ (ไม่รั่ว)	ตรวจเช็คโดย	หมายเหตุ
1	57	1950	2000	/	/	/	Sakthip Yaemsil	0
2	57	1950	2000	/	/	/	nawat Jainongb	0
3	58	1950	2000	/	/	/	nawat Jainongb	0
4	58	1950	2000	/	/	/	Sakthip Yaemsil	0
5	58	1950	2000	/	/	/	Sakthip Yaemsil	0
6	56	1950	2000	/	/	/	nawat Jainongb	0
7	56	1950	2000	/	/	/	Sakthip Yaemsil	0
8	56	1950	2000	/	/	/	nawat Jainongb	0
9	56	1950	2000	/	/	/	nawat Jainongb	0
10	58	1950	2000	/	/	/	Sakthip Yaemsil	0
11	56	1950	2000	/	/	/	nawat Jainongb	0
12	57	1950	2000	/	/	/	Sakthip Yaemsil	0
13	58	1950	2000	/	/	/	Sakthip Yaemsil	0
14	58	1950	2000	/	/	/	Sakthip Yaemsil	0
15	56	1950	2000	/	/	/	nawat Jainongb	0
16	56	1950	2000	/	/	/	nawat Jainongb	0
17	56	1950	2000	/	/	/	nawat Jainongb	0
18	56	1950	2000	/	/	/	Sakthip Yaemsil	0
19	56	1950	2000	/	/	/	Sakthip Yaemsil	0
20	56	1950	2000	/	/	/	nawat Jainongb	0
21	56	1950	2000	/	/	/	nawat Jainongb	0
22	58	1950	2000	/	/	/	Sakthip Yaemsil	0
23	58	1950	2000	/	/	/	Sakthip Yaemsil	0
24	56	1950	2000	/	/	/	Sakthip Yaemsil	0
25	56	1950	2000	/	/	/	nawat Jainongb	0
26	56	1950	2000	/	/	/	nawat Jainongb	0
27	57	1950	2000	/	/	/	Sakthip Yaemsil	0
28	56	1950	2000	/	/	/	Sakthip Yaemsil	0
29	58	1950	2000	/	/	/	Sakthip Yaemsil	0
30	56	1950	2000	/	/	/	Sakthip Yaemsil	0

ความดันของระบบออกซิเจนสำรอง เดือนเมษายน 2565

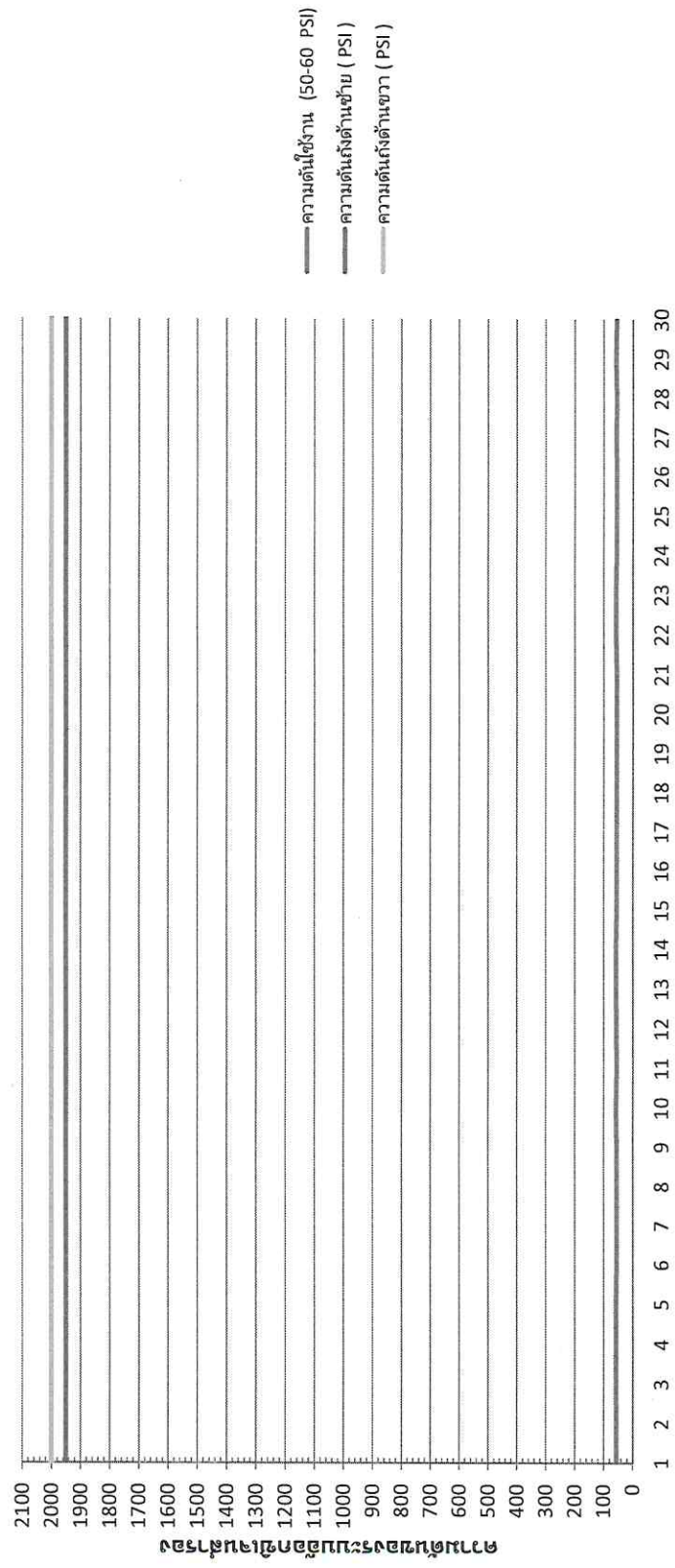

เดือน : พฤษภาคม 2565

วันที่	ความดันใช้งาน (50-60 PSI)	ความดันถังด้านซ้าย (PSI)	ความดันถังด้านขวา (PSI)	ถึงสารออกซิเจน (จำนวน 16 ถัง)	ถึงสารออกซิเจน (จำนวน 2 ถัง)	วาล์ว & ข้อต่อ (ไม่รั่ว)	ตรวจเช็คโดย	หมายเหตุ
1	56	1950	2000	/	/	/	Sakthip Yaemsil	0
2	56	1950	2000	/	/	/	Sakthip Yaemsil	0
3	56	1950	2000	/	/	/	Sakthip Yaemsil	0
4	56	1950	2000	/	/	/	Sakthip Yaemsil	0
5	57	1950	2000	/	/	/	Sakthip Yaemsil	0
6	56	1950	2000	/	/	/	Sakthip Yaemsil	0
7	56	1950	2000	/	/	/	Sakthip Yaemsil	0
8	56	1950	2000	/	/	/	nawat Jainongb	0
9	58	1950	2000	/	/	/	nawat Jainongb	0
10	58	1950	2000	/	/	/	nawat Jainongb	0
11	56	1950	2000	/	/	/	Sakthip Yaemsil	0
12	58	1950	2000	/	/	/	Sakthip Yaemsil	0
13	56	1950	2000	/	/	/	nawat Jainongb	0
14	56	1950	2000	/	/	/	nawat Jainongb	0
15	58	1950	2000	/	/	/	Sakthip Yaemsil	0
16	58	1950	2000	/	/	/	Sakthip Yaemsil	0
17	57	1950	2000	/	/	/	nawat Jainongb	0
18	59	1950	2000	/	/	/	nawat Jainongb	0
19	58	1950	2000	/	/	/	nawat Jainongb	0
20	56	1950	2000	/	/	/	nawat Jainongb	0
21	58	1950	2000	/	/	/	nawat Jainongb	0
22	58	1950	2000	/	/	/	nawat Jainongb	0
23	57	1950	2000	/	/	/	nawat Jainongb	0
24	57	1950	2000	/	/	/	nawat Jainongb	0
25	56	1950	2000	/	/	/	nawat Jainongb	0
26	56	1950	2000	/	/	/	nawat Jainongb	0
27	57	1950	2000	/	/	/	nawat Jainongb	0
28	57	1950	2000	/	/	/	nawat Jainongb	0
29	58	1950	2000	/	/	/	Sakthip Yaemsil	0
30	58	1950	2000	/	/	/	Sakthip Yaemsil	0
31	57	1950	2000	/	/	/	nawat Jainongb	0

(√ = ปกติ x = ผิดปกติ)

ความดันของระบบออกซิเจนสำรอง เดือนพฤษภาคม 2565

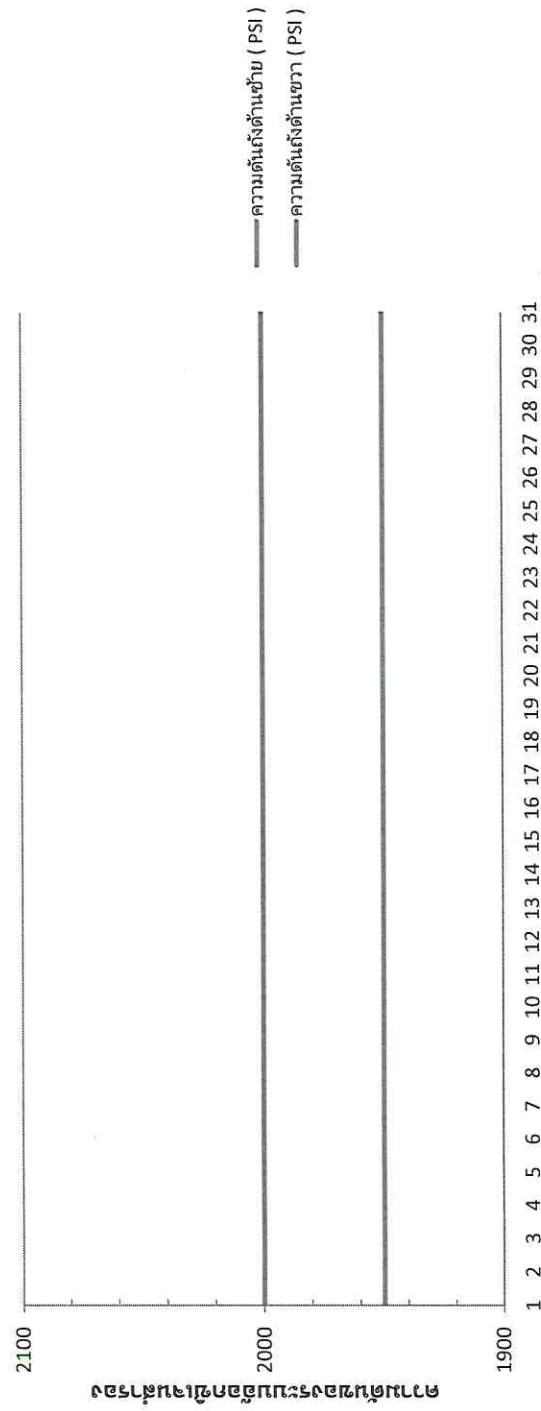



Biomedical Engineering Department

บันทึกการตรวจเช็คประจำวัน

ระบบถังออกซิเจนสำรอง (Oxygen Bank)

เดือน : มิถุนายน 2565

(√ = ปกติ x = ผิดปกติ)

วันที่	ความดันใช้งาน (50-60 PSI)	ความดันถังด้านซ้าย (PSI)	ความดันถังด้านขวา (PSI)	ถังสำรองพร้อมใช้ (จำนวน 16 ถัง)	ถังเปลี่ยนพร้อมใช้ (จำนวน 2 ถัง)	วาล์ว & ข้อต่อ (ไม่รั่ว)	ตรวจเช็คโดย	หมายเหตุ
1	57	1950	2000	/	/	/	nawat Jainongb	0
2	56	1950	2000	/	/	/	nawat Jainongb	0
3	58	1950	2000	/	/	/	chanok Chimph	0
4	56	1950	2000	/	/	/	chanok Chimph	0
5	58	1950	2000	/	/	/	chanok Chimph	0
6	58	1950	2000	/	/	/	Sakthip Yaemsil	0
7	57	1950	2000	/	/	/	nawat Jainongb	0
8	56	1950	2000	/	/	/	chanok Chimph	0
9	56	1950	2000	/	/	/	chanok Chimph	0
10	58	1950	2000	/	/	/	chanok Chimph	0
11	57	1950	2000	/	/	/	chanok Chimph	0
12	57	1950	2000	/	/	/	Sakthip Yaemsil	0
13	57	1950	2000	/	/	/	nawat Jainongb	0
14	58	1950	2000	/	/	/	Sakthip Yaemsil	0
15	57	1950	2000	/	/	/	Sakthip Yaemsil	0
16	56	1950	2000	/	/	/	nawat Jainongb	0
17	56	1950	2000	/	/	/	Sakthip Yaemsil	0
18	56	1950	2000	/	/	/	chanok Chimph	0
19	56	1950	2000	/	/	/	nawat Jainongb	0
20	57	1950	2000	/	/	/	nawat Jainongb	0
21	56	1950	2000	/	/	/	nawat Jainongb	0
22	56	1950	2000	/	/	/	Sakthip Yaemsil	0
23	58	1950	2000	/	/	/	nawat Jainongb	0
24	56	1950	2000	/	/	/	nawat Jainongb	0
25	58	1950	2000	/	/	/	Sakthip Yaemsil	0
26	56	1950	2000	/	/	/	nawat Jainongb	0
27	56	1950	2000	/	/	/	nawat Jainongb	0
28	56	1950	2000	/	/	/	nawat Jainongb	0
29	56	1950	2000	/	/	/	nawat Jainongb	0
30	56	1950	2000	/	/	/	nawat Jainongb	0

ความดันของระบบไฮดรอลิกซีเอนสำรวจ เดือนมิถุนายน 2565

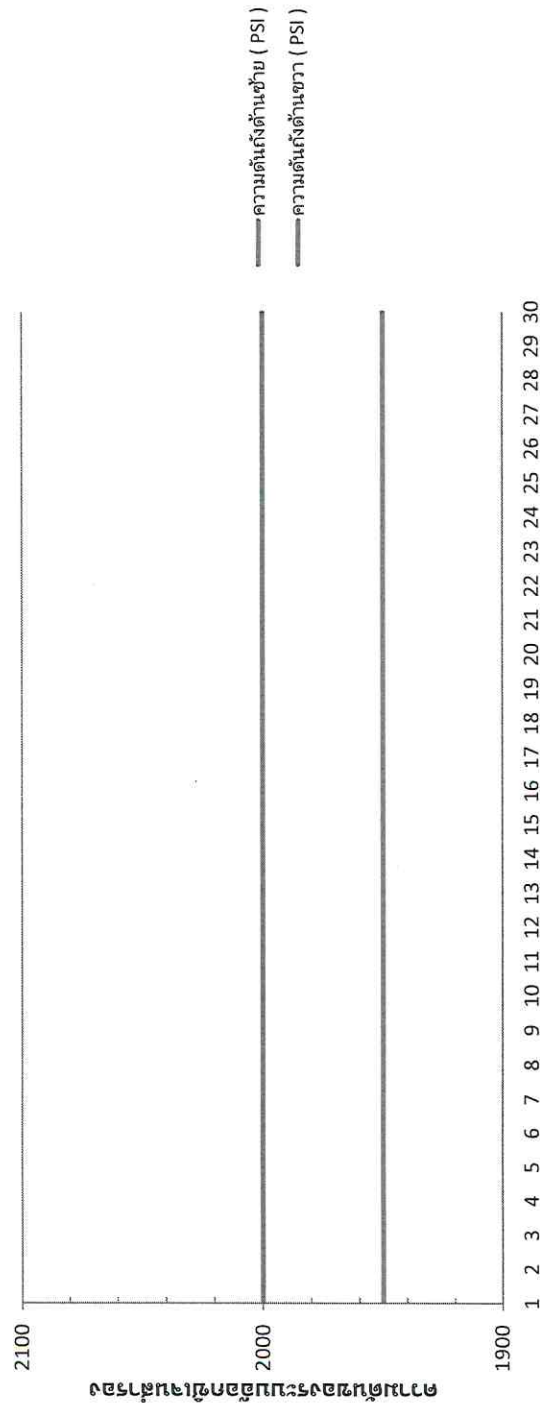

ภาคผนวกที่ 2 เอกสารแนบรายงาน

เอกสารแนบที่ 17

ผลการตรวจสอบถังออกซิเจนเหลว (Liquid Oxygen Tank) เป็น
ประจำทุก 6 เดือน



รายงานการตรวจเช็ค
Service Report

ระบบก๊าซทางการแพทย์
Medical Gas System

โรงพยาบาลกรุงเทพ ขอนแก่น

ครั้งที่ 3/4

(ปี 2564 - 2565)

อ้างอิง: PO.010-4304347253

บริษัท ฮอสลิงค์ เมดิคัล จำกัด

158/2 หมู่ 6 อ.รัตนวาปี

ด.โพธิ์ อ.เมือง

จ.หนองบัว 11000

Tel. +66 (0) 2930-8991-4

Fax. +66 (0) 2930-8990

e-mail : info@hoslink.co.th
web site : www.hoslink.co.th

ใบรายงานซ่อมและบริการ

๔206

ชื่อลูกค้า	โรงพยาบาลกรุงเทพขอนแก่น	ผู้ติดต่อ	วันที่ 20 พ.ย. 65
ที่อยู่			Job no.
โทร.	แฟกซ์	<input type="checkbox"/> ซ่อม <input checked="" type="checkbox"/> PM	

รายการตรวจเช็ค		ผลการตรวจเช็ค		หมายเหตุ
		ปกติ	ผิดปกติ	
1. Compressor Air ยี่ห้อ Atlas Copco รุ่น LF10 หมายเลขเครื่อง 4 ITR0817376 5 ITR0817375 ชั่วโมงการทำงาน 2098 2172				
เครื่องที่ 4	เครื่องที่ 5			
<input checked="" type="checkbox"/> มอเตอร์ 13.0A	<input checked="" type="checkbox"/> มอเตอร์ 12.9A	✓		
<input checked="" type="checkbox"/> หัวปั๊ม 62°C	<input checked="" type="checkbox"/> หัวปั๊ม 62°C	✓		
<input checked="" type="checkbox"/> ระบบไฟฟ้า	<input checked="" type="checkbox"/> ระบบไฟฟ้า	✓		
<input checked="" type="checkbox"/> ไส้กรอง	<input checked="" type="checkbox"/> ไส้กรอง	✓		
<input checked="" type="checkbox"/> ระบบ Unload	<input checked="" type="checkbox"/> ระบบ Unload	✓		
<input checked="" type="checkbox"/> Coupling	<input checked="" type="checkbox"/> Coupling	✓		
<input checked="" type="checkbox"/> ข้อต่อลม	<input checked="" type="checkbox"/> ข้อต่อลม	✓		
2. Air Dryer ยี่ห้อ รุ่น หมายเลขเครื่อง 1 2 <input type="checkbox"/> นํ้ายา (Refrigerant) <input type="checkbox"/> R-134A <input type="checkbox"/> R-22 <input type="checkbox"/> R-12 <input type="checkbox"/> Compressor <input type="checkbox"/> พัดลมระบายความร้อน <input type="checkbox"/> แผงระบายความร้อน <input type="checkbox"/> ระบบปล่อยน้ำทิ้ง (Auto Drain)				
3. ชุดกรองในระบบลม (Line Filter)				
<input type="checkbox"/> ยี่ห้อ	รุ่น	จำนวน		
<input type="checkbox"/> ยี่ห้อ	รุ่น	จำนวน		
<input type="checkbox"/> ยี่ห้อ	รุ่น	จำนวน		
<input type="checkbox"/> ยี่ห้อ	รุ่น	จำนวน		
<input type="checkbox"/> Regulator ยี่ห้อ	รุ่น	จำนวน		

ผลการตรวจเช็ค/ข้อเสนอแนะ

เครื่องทำงานปกติ

ลูกค้า
 (นาย ธนวัฒน์ อธิเชษฐ์)
 วันที่ _____

ผู้ปฏิบัติงาน

(นาย วิชิตชัย ทรัพย์)
 วันที่ 20 พ.ย. 65

ใบรายงานซ่อมและบริการ

ชื่อลูกค้า	โรงพยาบาลกรุงเทพขอนแก่น	ผู้ติดต่อ	วันที่ 20 พ.ย. 65
ที่อยู่			Job no.
โทร.	แฟกซ์	<input type="checkbox"/> ซ่อม <input checked="" type="checkbox"/> PM	

รายการตรวจเช็ค					ผลการตรวจเช็ค		หมายเหตุ
					ปกติ	ผิดปกติ	
1. Compressor Air ยี่ห้อ Atlas Copco รุ่น LF10							
หมายเลขเครื่อง	1 ITR0817372	2 ITR0817373					
ชั่วโมงการทำงาน	2085	2078					
หมายเลขเครื่อง	3 ITR0817374						
ชั่วโมงการทำงาน	2170						
เครื่องที่ 1	เครื่องที่ 2	เครื่องที่ 3					
<input checked="" type="checkbox"/> มอเตอร์ 13.5A	<input checked="" type="checkbox"/> มอเตอร์ 1	<input checked="" type="checkbox"/> มอเตอร์ 13.1A		✓			
<input checked="" type="checkbox"/> หัวปั๊ม 62°C	<input checked="" type="checkbox"/> หัวปั๊ม -	<input checked="" type="checkbox"/> หัวปั๊ม 63°C			X		
<input checked="" type="checkbox"/> ระบบไฟฟ้า	<input checked="" type="checkbox"/> ระบบไฟฟ้า	<input checked="" type="checkbox"/> ระบบไฟฟ้า		✓			
<input checked="" type="checkbox"/> ไส้กรอง	<input checked="" type="checkbox"/> ไส้กรอง	<input checked="" type="checkbox"/> ไส้กรอง		✓			
<input checked="" type="checkbox"/> ระบบ Unload	<input checked="" type="checkbox"/> ระบบ Unload	<input checked="" type="checkbox"/> ระบบ Unload		✓			
<input checked="" type="checkbox"/> Coupling	<input checked="" type="checkbox"/> Coupling	<input checked="" type="checkbox"/> Coupling		✓			
<input checked="" type="checkbox"/> ข้อต่อลม	<input checked="" type="checkbox"/> ข้อต่อลม	<input checked="" type="checkbox"/> ข้อต่อลม		✓			
2. Air Dryer ยี่ห้อ Atlas Copco รุ่น FD60							
หมายเลขเครื่อง	1 CAQ681849	2 CAQ682287					
<input checked="" type="checkbox"/> น้ำมัน (Refrigerant)	<input checked="" type="checkbox"/> R-134A	<input type="checkbox"/> R-22	<input type="checkbox"/> R-12	✓			
<input checked="" type="checkbox"/> Compressor				✓			
<input checked="" type="checkbox"/> พัดลมระบายความร้อน				✓			
<input checked="" type="checkbox"/> แผงระบายความร้อน				✓			
<input checked="" type="checkbox"/> ระบบปล่อยน้ำทิ้ง (Auto Drain)				✓			
3. ชุดกรองในระบบลม (Line Filter)							
<input checked="" type="checkbox"/> ยี่ห้อ Atlas Copco รุ่น DD70	จำนวน	2		✓			
<input checked="" type="checkbox"/> ยี่ห้อ Atlas Copco รุ่น PD70	จำนวน	2		✓			
<input checked="" type="checkbox"/> ยี่ห้อ Atlas Copco รุ่น QD70	จำนวน	2		✓			
<input type="checkbox"/> ยี่ห้อ	รุ่น	จำนวน					
<input checked="" type="checkbox"/> Regulator ยี่ห้อ SKP รุ่น SAR6000	จำนวน	4		✓			

ผลการตรวจเช็ค/ข้อเสนอแนะ

พบการรั่วซึมที่ 1 คือที่บริเวณข้อต่อลมของหัวปั๊มเครื่องที่ 1 และเครื่องที่ 2

ลูกค้า (นาย อนุวัฒน์ ใจดี) วันที่ _____

ผู้ปฏิบัติงาน (นาย อนุวัฒน์ ใจดี) วันที่ 20 พ.ย. 65

ใบรายงานซ่อมและบริการ

ชื่อลูกค้า	โรงพยาบาลกรุงเทพขอนแก่น	ผู้ติดต่อ	วันที่ 20 พ.ย. 65
ที่อยู่			Job no.
โทร.	แฟกซ์.		<input type="checkbox"/> ซ่อม <input checked="" type="checkbox"/> PM

รายการตรวจเช็ค				ผลการตรวจเช็ค		หมายเหตุ
				ปกติ	ผิดปกติ	
1. Vacuum Pump	ยี่ห้อ Atlas Copco	รุ่น GV 300				
หมายเลขเครื่อง	1 1324507	2 1324506				
ชั่วโมงการทำงาน	2622	2596				
	เครื่องที่ 1	เครื่องที่ 2				
	<input checked="" type="checkbox"/> มอเตอร์ 15.6A	<input checked="" type="checkbox"/> มอเตอร์ 15.7A		✓		
	<input checked="" type="checkbox"/> หัวปั๊ม 32°C	<input checked="" type="checkbox"/> หัวปั๊ม 32°C		✓		
	<input checked="" type="checkbox"/> ระบบไฟฟ้า	<input checked="" type="checkbox"/> ระบบไฟฟ้า		✓		
	<input checked="" type="checkbox"/> ระดับน้ำมัน	<input checked="" type="checkbox"/> ระดับน้ำมัน		✓		
	<input checked="" type="checkbox"/> Coupling	<input checked="" type="checkbox"/> Coupling		✓		
	<input checked="" type="checkbox"/> ข้อต่อต่างๆ	<input checked="" type="checkbox"/> ข้อต่อต่างๆ		✓		
2. ชุดกรองในระบบ						
<input type="checkbox"/> Inlet Dust Filter						
ยี่ห้อ	รุ่น	จำนวน				
<input checked="" type="checkbox"/> Bacteria Filter						
ยี่ห้อ M-Plus	รุ่น MV0400	จำนวน 2		✓		

ผลการตรวจเช็ค/ข้อเสนอแนะ

- เปลี่ยนน้ำมันเครื่อง Vacuum Pump ตรวจเช็ค / เปลี่ยนไส้กรอง / ตรวจเช็ค

ลูกค้า (นาย สมศักดิ์ (เจริญผลชัย))
วันที่ _____

ผู้ปฏิบัติงาน (นาย พิชัยชัย ทรัพย์คำ)
วันที่ 20 พ.ย. 65

การทดสอบชุดจ่ายก๊าซ

(MANIFOLD TEST)

hm

โครงการ (Project Name) โรงพยาบาลกรุงเทพขอนแก่น

วันที่ (DATE) 20 พ.ย. 65

พื้นที่/ห้องที่ทดสอบ

(Area/room Test)

หมายเหตุ

ยี่ห้อ

BeaconMedaes

Part No

4107213324

Serial No. HOP804694

ชนิดก๊าซ

Carbon Dioxide

จำนวนท่อก๊าซ

1 x 1

ตรวจสอบสภาพอุปกรณ์ภายนอก

☒ ปกติ

☐ ไม่ปกติ

ทดสอบความดัน

☒ ปกติ

☐ ไม่ปกติ

ตรวจสอบการสลับข้างการใช้งาน

☒ ปกติ

☐ ไม่ปกติ

ตรวจสอบสัญญาณเตือน

☒ ปกติ

☐ ไม่ปกติ

สลับข้างการใช้งาน

☒ ปกติ

☐ ไม่ปกติ

ตรวจสอบสัญญาณไฟแสดง

☒ ปกติ

☐ ไม่ปกติ

ตรวจสอบความดันกลุ่มท่อก๊าซซ้าย 800 PSI

☒ ปกติ

☐ ไม่ปกติ

ตรวจสอบความดันกลุ่มท่อก๊าซขวา 200 PSI

☒ ปกติ

☐ ไม่ปกติ

ตรวจสอบความดันที่จ่าย 50 PSI

☒ ปกติ

☐ ไม่ปกติ

ทดสอบโดย

TEST BY

นาย พิชัย หงษ์อิน

Hoslink Medical Co.,Ltd.

วันที่ (Date)

20 พ.ย. 65

ตรวจสอบโดย

INSPECT BY (หมอ ธนวัฒน์ การ์ตูนทอง)

วันที่ (Date)

บันทึก (Note)

ผลการทดสอบ ☐ ผ่าน (Accepted) ☐ ไม่ผ่าน (Not Accepted)

การทดสอบชุดจ่ายก๊าซ

(MANIFOLD TEST)

โครงการ (Project Name) โรงพยาบาลกรุงเทพขอนแก่น

วันที่ (DATE) 20 พ.ย. 65

พื้นที่ห้องที่ทดสอบ

(Area/room Test)

หมายเหตุ

ยี่ห้อ

BeaconMedaes

Part No

4107213324

Serial No. HOP83474

ชนิดก๊าซ

Oxygen

จำนวนท่อก๊าซ

8 x 8

ตรวจสอบสภาพอุปกรณ์ภายนอก

☒ ปกติ

☐ ไม่ปกติ

ทดสอบความดัน

☒ ปกติ

☐ ไม่ปกติ

ตรวจสอบการสลับข้างการใช้งาน

☒ ปกติ

☐ ไม่ปกติ

ตรวจสอบสัญญาณเตือน

☒ ปกติ

☐ ไม่ปกติ

สลับข้างการใช้งาน

☒ ปกติ

☐ ไม่ปกติ

ตรวจสอบสัญญาณไฟแสดง

☒ ปกติ

☐ ไม่ปกติ

ตรวจสอบความดันกลุ่มท่อก๊าซซ้าย 2,000 PSI

☒ ปกติ

☐ ไม่ปกติ

ตรวจสอบความดันกลุ่มท่อก๊าซขวา 2,000 PSI

☒ ปกติ

☐ ไม่ปกติ

ตรวจสอบความดันที่จ่าย 56 PSI

☒ ปกติ

☐ ไม่ปกติ

- ตรวจพบก๊าซเหลว
LIQUID OXYGEN

ทดสอบโดย

Mr. [Signature]

วันที่ (Date) 20 พ.ย. 65

TEST BY

นาย พิชัย หงษ์รัมย์

Hoslink Medical Co.,Ltd.

ตรวจสอบโดย

[Signature]

วันที่ (Date)

INSPECT BY (นาย สมพงษ์ เกียรติพงษ์)

บันทึก (Note)

ผลการทดสอบ ☒ ผ่าน (Accepted) ☐ ไม่ผ่าน (Not Accepted)

การทดสอบชุดจ่ายก๊าซ

HM

(MANIFOLD TEST)

โครงการ (Project Name) โรงพยาบาลกรุงเทพขอนแก่น

วันที่ (DATE) 20 พ.ย. 65

พื้นที่/ห้องที่ทดสอบ

(Area/room Test)

หมายเหตุ

ยี่ห้อ

BeaconMedaes

Part No

4107213325

Serial No. HOP803479

ชนิดก๊าซ

Nitrous Oxide

จำนวนท่อก๊าซ

3 x 3

ตรวจสอบสภาพอุปกรณ์ภายนอก

☒ ปกติ

☐ ไม่ปกติ

ทดสอบความดัน

☒ ปกติ

☐ ไม่ปกติ

ตรวจสอบการสลับข้างการใช้งาน

☒ ปกติ

☐ ไม่ปกติ

ตรวจสอบสัญญาณเตือน

☒ ปกติ

☐ ไม่ปกติ

สลับข้างการใช้งาน

☒ ปกติ

☐ ไม่ปกติ

ตรวจสอบสัญญาณไฟแสดง

☒ ปกติ

☐ ไม่ปกติ

ตรวจสอบความดันกลุ่มท่อก๊าซซ้าย 800 PSI

☒ ปกติ

☐ ไม่ปกติ

ตรวจสอบความดันกลุ่มท่อก๊าซขวา 800 PSI

☒ ปกติ

☐ ไม่ปกติ

ตรวจสอบความดันที่จ่าย 5A PSI

☒ ปกติ

☐ ไม่ปกติ

ทดสอบโดย

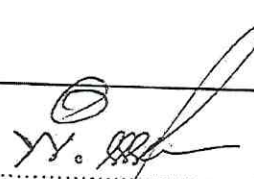

วันที่ (Date) 20 พ.ย. 65

TEST BY

นาย พิชัย หนูจริง

Hoslink Medical Co.,Ltd.

ตรวจสอบโดย



วันที่ (Date)

INSPECT BY

(นาย พิชัย หนูจริง)

บันทึก (Note)

ผลการทดสอบ

☒ ผ่าน (Accepted) ☐ ไม่ผ่าน (Not Accepted)

โรงพยาบาลกรุงเทพ ขอนแก่น
สัญญาบริการรายปี 2564 - 2565 ครั้งที่ 3/4
ตรวจเช็คเครื่องผลิตอากาศอัดทางการแพทย์

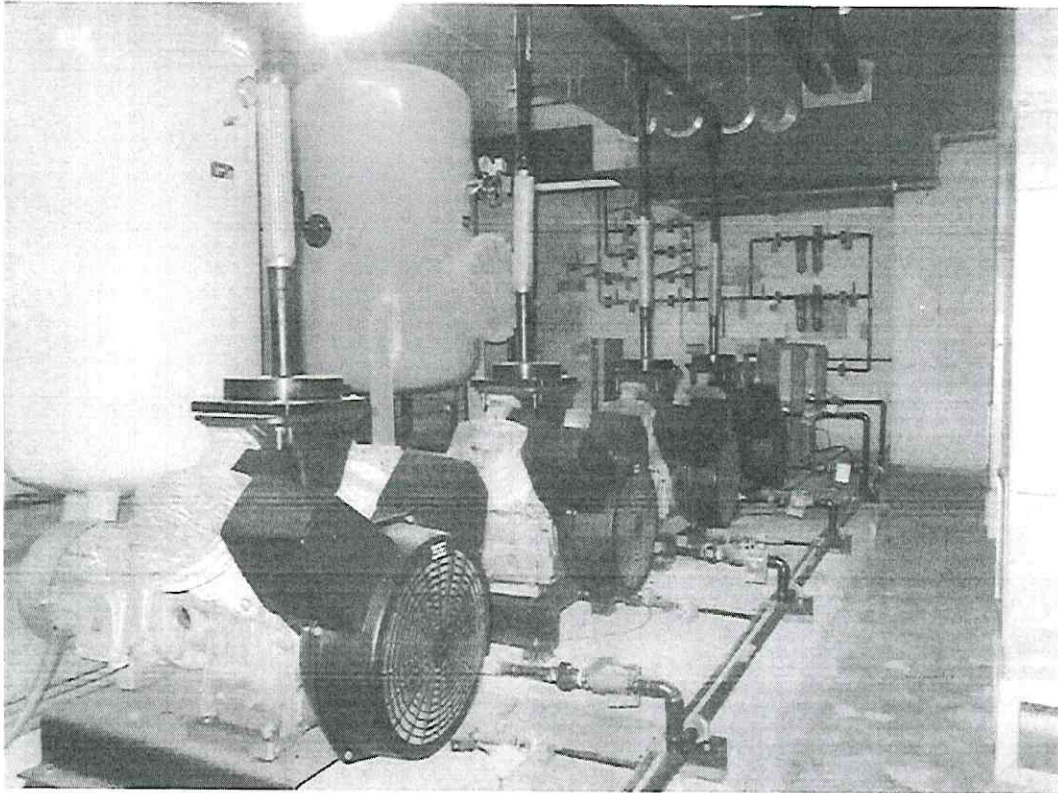

โรงพยาบาลกรุงเทพ ขอนแก่น
สัญญาบริการรายปี 2564 - 2565 ครั้งที่ 3/4
ตรวจเช็คเครื่องผลิตสูดอากาศทางการแพทย์

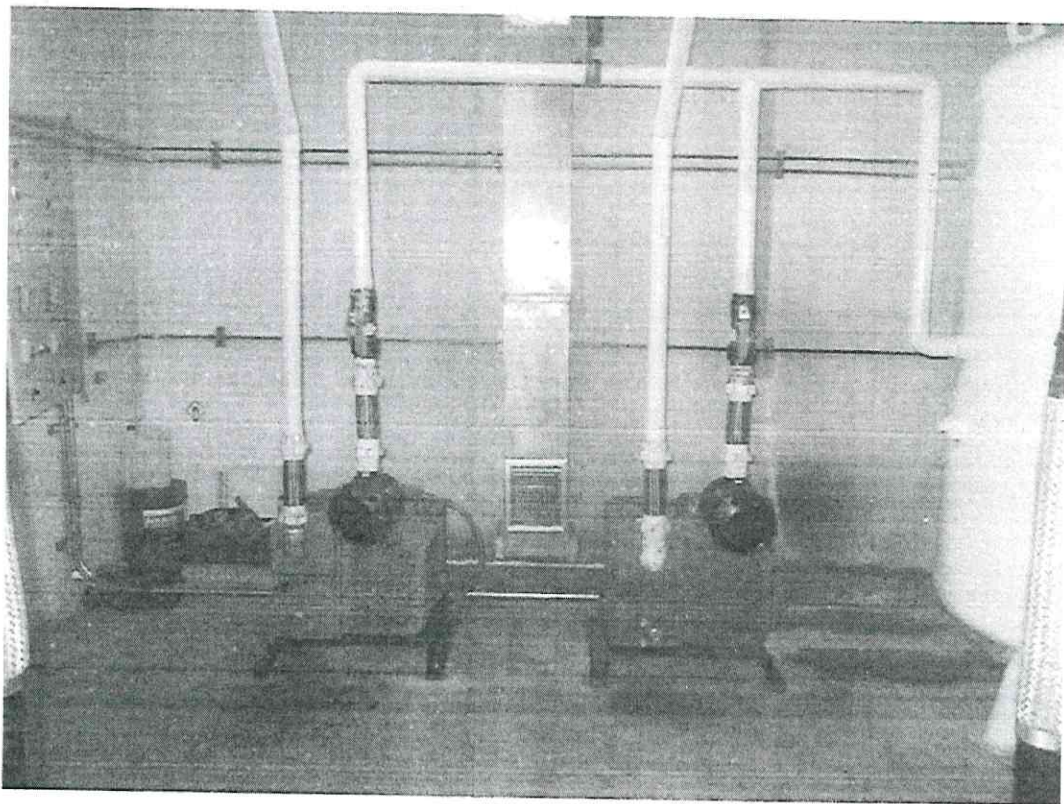

โรงพยาบาลกรุงเทพ ขอนแก่น
สัญญาบริการรายปี 2564 - 2565 ครั้งที่ 3/4
ทำความสะอาดอุปกรณ์

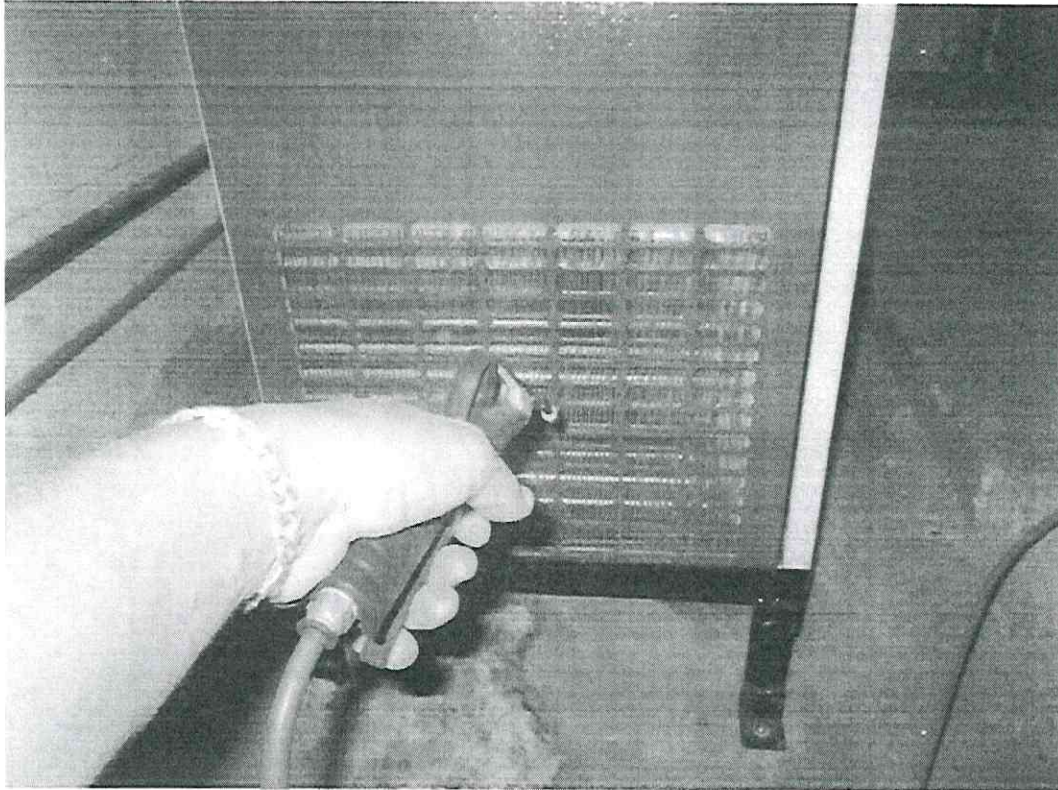

โรงพยาบาลกรุงเทพ ขอนแก่น
สัญญาบริการรายปี 2564 - 2565 ครั้งที่ 3/4
วัดกระแสไฟฟ้า

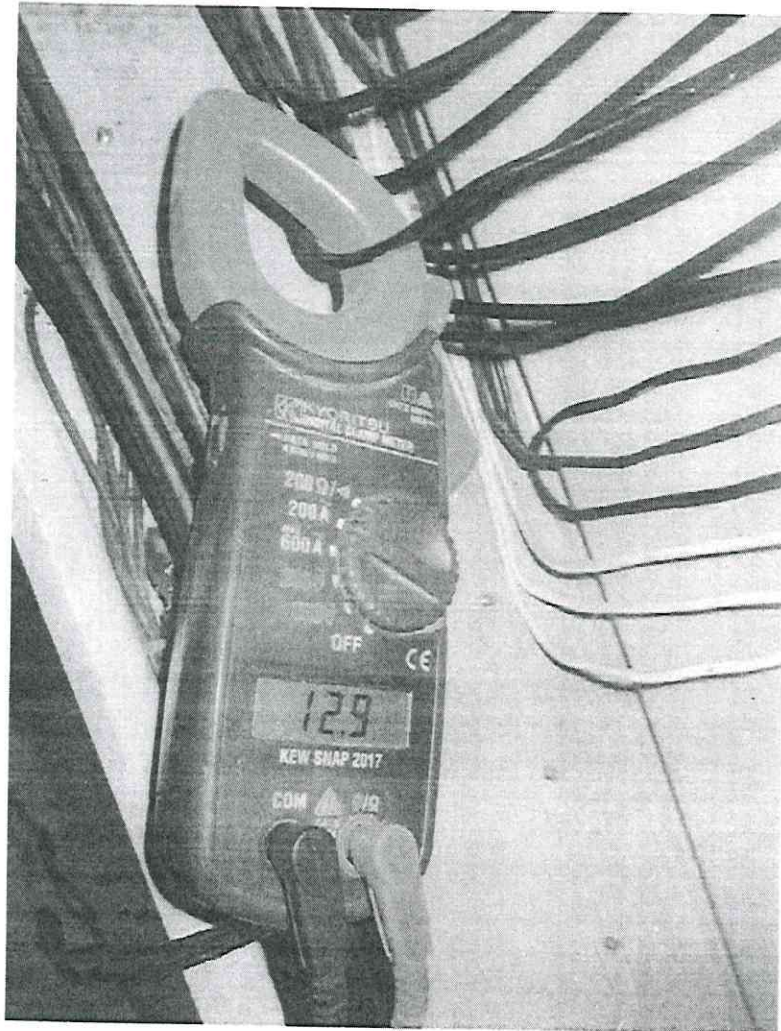

โรงพยาบาลกรุงเทพ ขอนแก่น
สัญญาบริการรายปี 2564 - 2565 ครั้งที่ 3/4
วัดอุณหภูมิหัวปืน



โรงพยาบาลกรุงเทพ ขอนแก่น
สัญญาบริการรายปี 2564 - 2565 ครั้งที่ 3/4
ตรวจเช็ค Manifold Oxygen

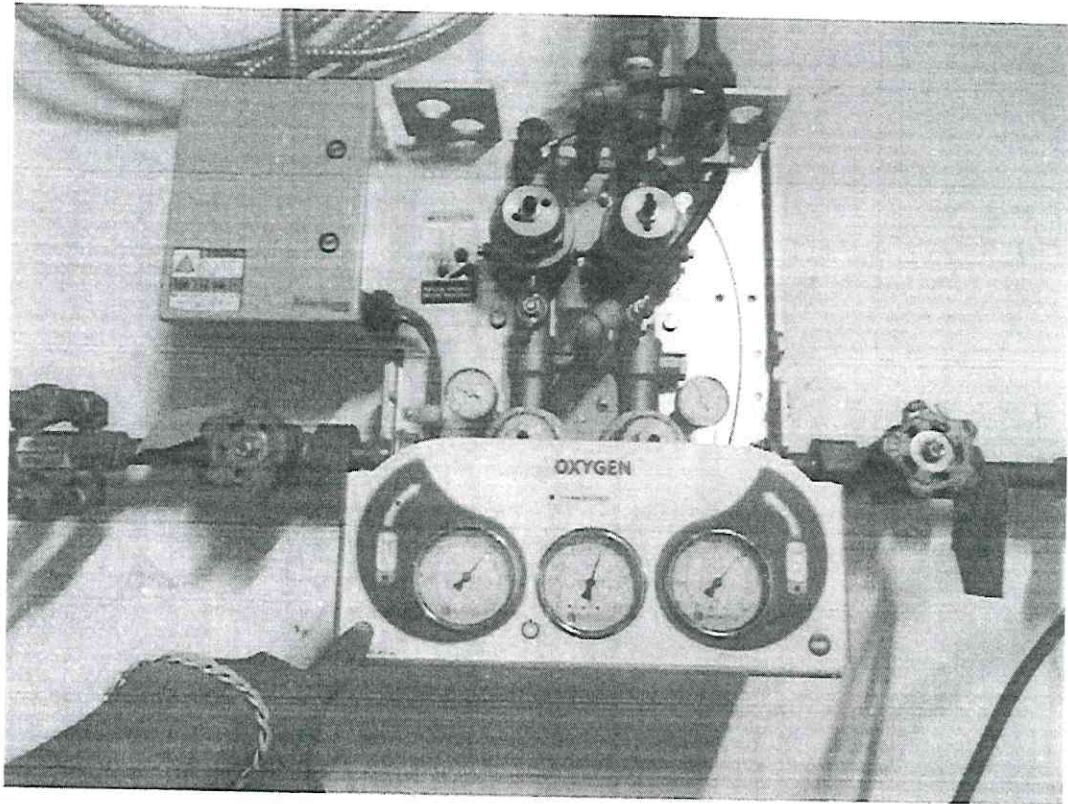

โรงพยาบาลกรุงเทพ ขอนแก่น
สัญญาบริการรายปี 2564 - 2565 ครั้งที่ 3/4
ตรวจเช็ค Manifold N2O

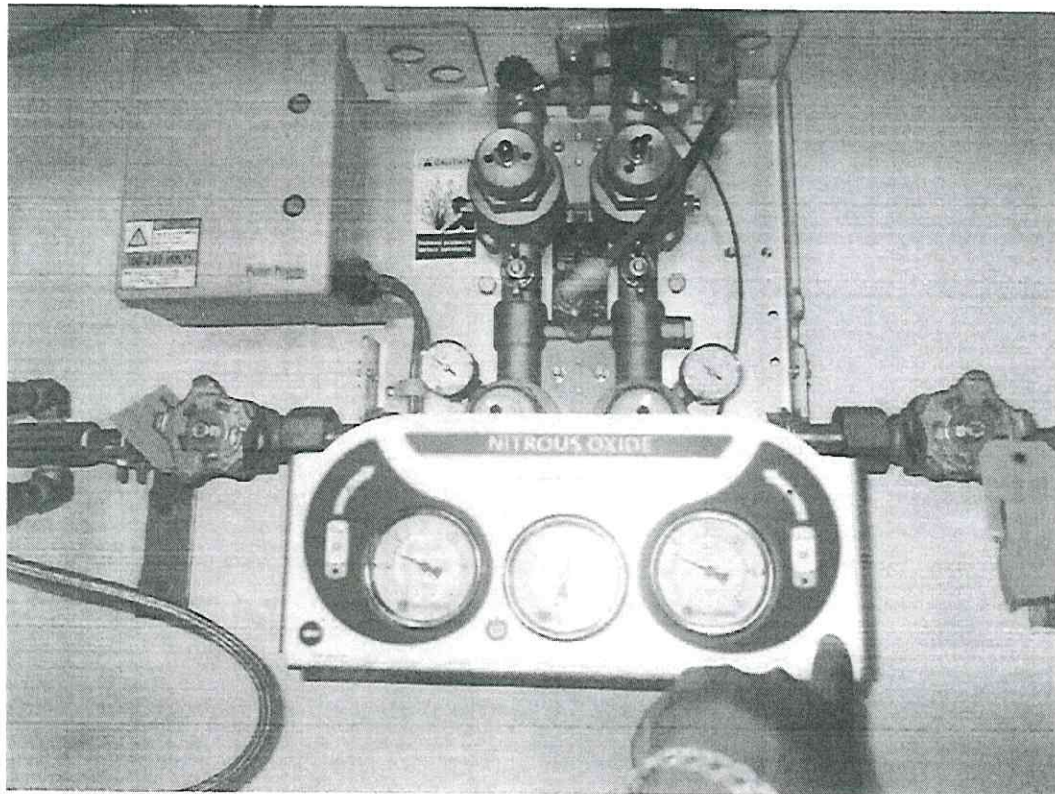

โรงพยาบาลกรุงเทพ ขอนแก่น
สัญญาบริการรายปี 2564 - 2565 ครั้งที่ 3/4
ตรวจเช็ค Manifold CO2

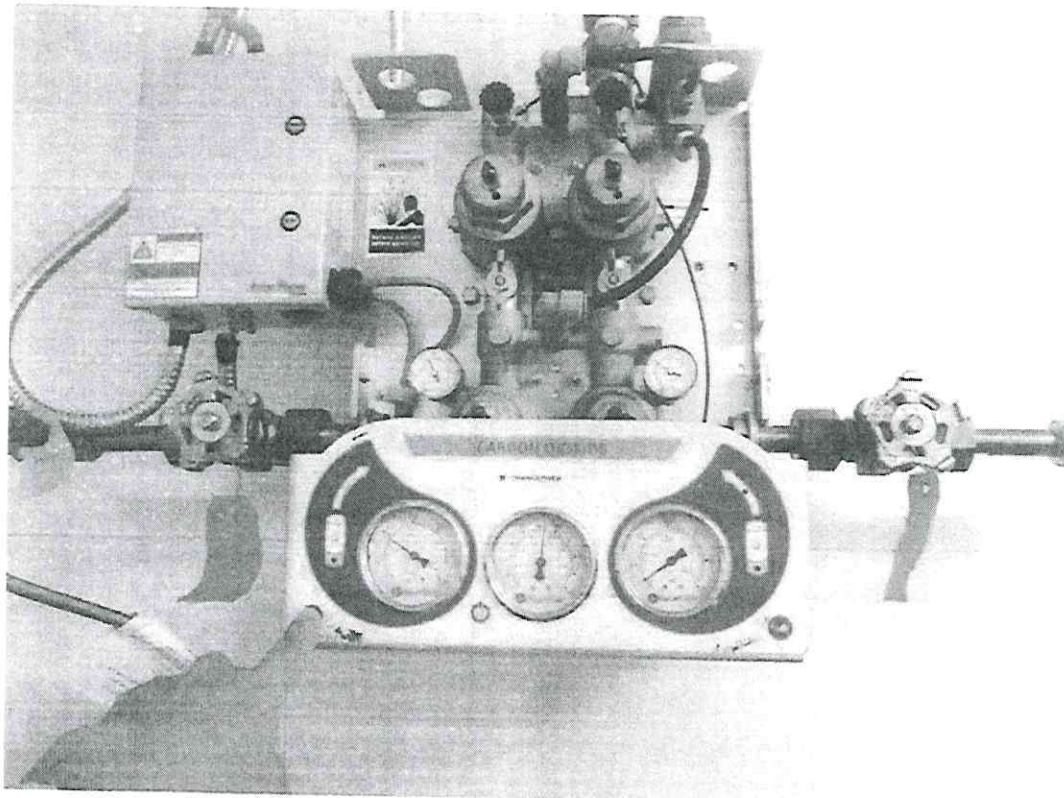

ภาคผนวกที่ 2 เอกสารแนบรายงาน

เอกสารแนบที่ 18

การประเมินมาตรฐานความปลอดภัย ระบบก๊าซทางการแพทย์

เป็นประจำทุกปี ปีละ 1 ครั้ง



รายงานการตรวจเช็ค
Service Report

ระบบก๊าซทางการแพทย์
Medical Gas System

โรงพยาบาลกรุงเทพ ขอนแก่น

ครั้งที่ 3/4

(ปี 2564 - 2565)

อ้างอิง: PO.010-4304347253

บริษัท โฮสลิงค์ เมดิคัล จำกัด

158/2 หมู่ 6 ถ.รัตนวิเศษ

ต.โพธิ์ อ.เมือง

จ.นนทบุรี 11000

Tel. +66 (0) 2930-8991-4

Fax. +66 (0) 2930-8990

e-mail : info@hoslink.co.th
web site : www.hoslink.co.th

ใบรายงานซ่อมและบริการ

4206

ชื่อลูกค้า	โรงพยาบาลกรุงเทพขอนแก่น	ผู้ติดต่อ	วันที่ 20 พ.ย. 65
ที่อยู่			Job no.
โทร.	แฟกซ์.	<input type="checkbox"/> ซ่อม <input checked="" type="checkbox"/> PM	

รายการตรวจเช็ค		ผลการตรวจเช็ค		หมายเหตุ
		ปกติ	ผิดปกติ	
1. Compressor Air ยี่ห้อ Atlas Copco รุ่น LF10 หมายเลขเครื่อง 4 ITR0817376 5 ITR0817375 ชั่วโมงการทำงาน 2098 2172				
เครื่องที่ 4 เครื่องที่ 5 <input checked="" type="checkbox"/> มอเตอร์ 13.0A <input checked="" type="checkbox"/> มอเตอร์ 12.9A		✓		
<input checked="" type="checkbox"/> หัวปั๊ม 62°C <input checked="" type="checkbox"/> หัวปั๊ม 62°C		✓		
<input checked="" type="checkbox"/> ระบบไฟฟ้า <input checked="" type="checkbox"/> ระบบไฟฟ้า		✓		
<input checked="" type="checkbox"/> ไล้กรอง <input checked="" type="checkbox"/> ไล้กรอง		✓		
<input checked="" type="checkbox"/> ระบบ Unload <input checked="" type="checkbox"/> ระบบ Unload		✓		
<input checked="" type="checkbox"/> Coupling <input checked="" type="checkbox"/> Coupling		✓		
<input checked="" type="checkbox"/> ข้อต่อลม <input checked="" type="checkbox"/> ข้อต่อลม		✓		
2. Air Dryer ยี่ห้อ รุ่น หมายเลขเครื่อง 1 2 <input type="checkbox"/> นํ้ายา (Refrigerant) <input type="checkbox"/> R-134A <input type="checkbox"/> R-22 <input type="checkbox"/> R-12 <input type="checkbox"/> Compressor <input type="checkbox"/> พัดลมระบายความร้อน <input type="checkbox"/> แผงระบายความร้อน <input type="checkbox"/> ระบบปล่อยน้ำทิ้ง (Auto Drain)				
3. ชุดกรองในระบบลม (Line Filter)				
<input type="checkbox"/> ยี่ห้อ	รุ่น	จำนวน		
<input type="checkbox"/> ยี่ห้อ	รุ่น	จำนวน		
<input type="checkbox"/> ยี่ห้อ	รุ่น	จำนวน		
<input type="checkbox"/> ยี่ห้อ	รุ่น	จำนวน		
<input type="checkbox"/> Regulator ยี่ห้อ	รุ่น	จำนวน		

ผลการตรวจเช็ค/ข้อเสนอแนะ

เครื่องทำงานปกติ

ลูกค้า
 (นาย อนุวัฒน์ อธิพานิชย์)
 วันที่ _____

ผู้ปฏิบัติงาน

(นาย วิษณุ ทรัพย์)
 วันที่ 20 พ.ย. 65

ใบรายงานซ่อมและบริการ

ชื่อลูกค้า	โรงพยาบาลกรุงเทพขอนแก่น	ผู้ติดต่อ	วันที่ 20 พ.ย. 65
ที่อยู่			Job no.
โทร.		แฟกซ์.	<input type="checkbox"/> ซ่อม <input checked="" type="checkbox"/> PM

รายการตรวจเช็ค					ผลการตรวจเช็ค		หมายเหตุ
					ปกติ	ผิดปกติ	
1. Compressor Air ยี่ห้อ Atlas Copco รุ่น LF10 หมายเลขเครื่อง 1 ITR0817372 2 ITR0817373 ชั่วโมงการทำงาน 2085 2078 หมายเลขเครื่อง 3 ITR0817374 ชั่วโมงการทำงาน 2170 <div style="display: flex; justify-content: space-around;"> <div> เครื่องที่ 1 <input checked="" type="checkbox"/> มอเตอร์ 13.5A <input checked="" type="checkbox"/> หัวปั๊ม 62°C <input checked="" type="checkbox"/> ระบบไฟฟ้า <input checked="" type="checkbox"/> ไส้กรอง <input checked="" type="checkbox"/> ระบบ Unload <input checked="" type="checkbox"/> Coupling <input checked="" type="checkbox"/> ข้อต่อลม </div> <div> เครื่องที่ 2 <input checked="" type="checkbox"/> มอเตอร์ 13.5A <input checked="" type="checkbox"/> หัวปั๊ม - <input checked="" type="checkbox"/> ระบบไฟฟ้า <input checked="" type="checkbox"/> ไส้กรอง <input checked="" type="checkbox"/> ระบบ Unload <input checked="" type="checkbox"/> Coupling <input checked="" type="checkbox"/> ข้อต่อลม </div> <div> เครื่องที่ 3 <input checked="" type="checkbox"/> มอเตอร์ 13.5A <input checked="" type="checkbox"/> หัวปั๊ม 63°C <input checked="" type="checkbox"/> ระบบไฟฟ้า <input checked="" type="checkbox"/> ไส้กรอง <input checked="" type="checkbox"/> ระบบ Unload <input checked="" type="checkbox"/> Coupling <input checked="" type="checkbox"/> ข้อต่อลม </div> </div>					✓	X	
2. Air Dryer ยี่ห้อ Atlas Copco รุ่น FD60 หมายเลขเครื่อง 1 CAQ681849 2 CAQ682287 <input checked="" type="checkbox"/> นํ้ายา (Refrigerant) <input checked="" type="checkbox"/> R-134A <input type="checkbox"/> R-22 <input type="checkbox"/> R-12 <input checked="" type="checkbox"/> Compressor <input checked="" type="checkbox"/> พัดลมระบายความร้อน <input checked="" type="checkbox"/> แผงระบายความร้อน <input checked="" type="checkbox"/> ระบบปล่อยน้ำทิ้ง (Auto Drain)					✓	✓	
3. ชุดกรองในระบบลม (Line Filter) <input checked="" type="checkbox"/> ยี่ห้อ Atlas Copco รุ่น DD70 จำนวน 2 <input checked="" type="checkbox"/> ยี่ห้อ Atlas Copco รุ่น PD70 จำนวน 2 <input checked="" type="checkbox"/> ยี่ห้อ Atlas Copco รุ่น QD70 จำนวน 2 <input type="checkbox"/> ยี่ห้อ รุ่น จำนวน <input checked="" type="checkbox"/> Regulator ยี่ห้อ SKP รุ่น SAR6000 จำนวน 4					✓	✓	

ผลการตรวจเช็ค/ข้อเสนอนแนะ

- PUMP ភាគី ២ គួរតែបង្កើនការស្រាវជ្រាវ និងការអភិវឌ្ឍន៍បច្ចេកវិទ្យា

ลูกค้า

(the entire process)

วันที่

ជួបភ្នំបំផុត

~~2678 10888 172/5~~

วันที่ ๒๐ พ.ย. ๖๕

ใบรายงานซ่อมและบริการ

ชื่อลูกค้า	โรงพยาบาลกรุงเทพขอนแก่น	ผู้ติดต่อ	วันที่ 20 พ.ย. 65
ที่อยู่			Job no.
โทร.	แฟกซ์.	<input type="checkbox"/> ช่อง <input checked="" type="checkbox"/> PM	

รายการตรวจเช็ค				ผลการตรวจเช็ค		หมายเหตุ
				ปกติ	ผิดปกติ	
1. Vacuum Pump ยี่ห้อ Atlas Copco รุ่น GV 300 หมายเลขเครื่อง 1 1324507 2 1324506 ชั่วโมงการทำงาน 2622 2596 <div style="display: flex; justify-content: space-around;"> <div> เครื่องที่ 1 <input checked="" type="checkbox"/> มอเตอร์ 15.6A <input checked="" type="checkbox"/> หัวปั๊ม 32°C <input checked="" type="checkbox"/> ระบบไฟฟ้า <input checked="" type="checkbox"/> ระดับน้ำมัน <input checked="" type="checkbox"/> Coupling <input checked="" type="checkbox"/> ข้อต่อต่างๆ </div> <div> เครื่องที่ 2 <input checked="" type="checkbox"/> มอเตอร์ 15.7A <input checked="" type="checkbox"/> หัวปั๊ม 32°C <input checked="" type="checkbox"/> ระบบไฟฟ้า <input checked="" type="checkbox"/> ระดับน้ำมัน <input checked="" type="checkbox"/> Coupling <input checked="" type="checkbox"/> ข้อต่อต่างๆ </div> </div>				✓		
2. ชุดกรองในระบบ <input type="checkbox"/> Inlet Dust Filter <div style="display: flex; justify-content: space-between; margin-top: 10px;"> <div> ยี่ห้อ <input checked="" type="checkbox"/> Bacteria Filter ยี่ห้อ M-Plus </div> <div> รุ่น MV0400 </div> <div> จำนวน 2 </div> </div>				✓		

ผลการตรวจเช็ค/ข้อเสนอนแนะ

• Handwritten: - Handwritten: PUMP VAC Handwritten: Handwritten:

ស្តុកផ្ទះ

(the system of the world)

วันที่

ស្ម័គ្រចិត្តបំពេញការងារ

১০৫/১০৫৫/১০৫৫

วันที่ 20 พ.ย. 65

การทดสอบชุดจ่ายก๊าซ

(MANIFOLD TEST)

hm

โครงการ (Project Name) โรงพยาบาลกรุงเทพขอนแก่น

วันที่ (DATE) 20 พ.ย. 65

พื้นที่ห้องที่ทดสอบ

(Area/room Test)

หมายเหตุ

ยี่ห้อ

BeaconMedaes

Part No

4107213324

Serial No. HOP804694

ชนิดก๊าซ

Carbon Dioxide

จำนวนท่อก๊าซ

1 x 1

ตรวจสอบสภาพอุปกรณ์ภายนอก

☒ ปกติ

☐ ไม่ปกติ

ทดสอบความดัน

☒ ปกติ

☐ ไม่ปกติ

ตรวจสอบการสลับข้างการใช้งาน

☒ ปกติ

☐ ไม่ปกติ

ตรวจสอบสัญญาณเตือน

☒ ปกติ

☐ ไม่ปกติ

สลับข้างการใช้งาน

☒ ปกติ

☐ ไม่ปกติ

ตรวจสอบสัญญาณไฟแสดง

☒ ปกติ

☐ ไม่ปกติ

ตรวจสอบความดันกลุ่มท่อก๊าซซ้าย 800 Psi

☒ ปกติ

☐ ไม่ปกติ

ตรวจสอบความดันกลุ่มท่อก๊าซขวา 200 Psi

☒ ปกติ

☐ ไม่ปกติ

ตรวจสอบความดันที่จ่าย 50 Psi

☒ ปกติ

☐ ไม่ปกติ

ทดสอบโดย

TEST BY

นาย พิชัย หงษ์อิน

Hoslink Medical Co.,Ltd.

วันที่ (Date)

20 พ.ย. 65

ตรวจสอบโดย

INSPECT BY (พ.ร. วัฒนวิทย์ ภาณุพงษ์)

วันที่ (Date)

บันทึก (Note)

ผลการทดสอบ ☐ ผ่าน (Accepted) ☐ ไม่ผ่าน (Not Accepted)

การทดสอบชุดจ่ายก๊าซ

(MANIFOLD TEST)

โครงการ (Project Name) โรงพยาบาลกรุงเทพขอนแก่น

วันที่ (DATE) 20 พ.ย. 65

พื้นที่/ห้องที่ทดสอบ
(Area/room Test)

หมายเหตุ

ยี่ห้อ BeaconMedaes

Part No 4107213324

Serial No. HOP83474

ชนิดก๊าซ Oxygen

จำนวนท่อก๊าซ 8 x 8

ตรวจสอบสภาพอุปกรณ์ภายนอก ☒ ปกติ ☐ ไม่ปกติ

ทดสอบความดัน ☒ ปกติ ☐ ไม่ปกติ

ตรวจสอบการกลับข้างการใช้งาน ☒ ปกติ ☐ ไม่ปกติ

ตรวจสอบสัญญาณเตือน ☒ ปกติ ☐ ไม่ปกติ

กลับข้างการใช้งาน ☒ ปกติ ☐ ไม่ปกติ

ตรวจสอบสัญญาณไฟแสดง ☒ ปกติ ☐ ไม่ปกติ

ตรวจสอบความดันกลุ่มท่อก๊าซซ้าย 2,000 PSI ☒ ปกติ ☐ ไม่ปกติ

ตรวจสอบความดันกลุ่มท่อก๊าซขวา 2,000 PSI ☒ ปกติ ☐ ไม่ปกติ

ตรวจสอบความดันที่จ่าย 56 PSI ☒ ปกติ ☐ ไม่ปกติ

- ตรวจพบก๊าซ
LIQUID OXYGEN

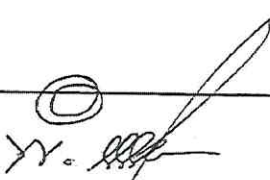
ทดสอบโดย 

วันที่ (Date) 20 พ.ย. 65

TEST BY นาย พิชัย หงษ์รัมย์

Hoslink Medical Co.,Ltd.

ตรวจสอบโดย 

วันที่ (Date)

INSPECT BY (นาย สมพงษ์ เกษมทอง)

บันทึก (Note)

ผลการทดสอบ ☒ ผ่าน (Accepted) ☐ ไม่ผ่าน (Not Accepted)

การทดสอบชุดจ่ายก๊าซ

(MANIFOLD TEST)

HM

โครงการ (Project Name) โรงพยาบาลกรุงเทพขอนแก่น

วันที่ (DATE) 20 พ.ย. 65

พื้นที่/ห้องที่ทดสอบ
(Area/room Test)

หมายเหตุ

ยี่ห้อ BeaconMedaes
Part No 4107213325 Serial No. HOP803479
ชนิดก๊าซ Nitrous Oxide
จำนวนท่อก๊าซ 3 x 3

ตรวจสอบสภาพอุปกรณ์ภายนอก	<input checked="" type="checkbox"/> ปกติ	<input type="checkbox"/> ไม่ปกติ
ทดสอบความดัน	<input checked="" type="checkbox"/> ปกติ	<input type="checkbox"/> ไม่ปกติ
ตรวจสอบการสลับข้างการใช้งาน	<input checked="" type="checkbox"/> ปกติ	<input type="checkbox"/> ไม่ปกติ
ตรวจสอบสัญญาณเตือน	<input checked="" type="checkbox"/> ปกติ	<input type="checkbox"/> ไม่ปกติ
สลับข้างการใช้งาน	<input checked="" type="checkbox"/> ปกติ	<input type="checkbox"/> ไม่ปกติ
ตรวจสอบสัญญาณไฟแสดง	<input checked="" type="checkbox"/> ปกติ	<input type="checkbox"/> ไม่ปกติ
ตรวจสอบความดันกลุ่มท่อก๊าซซ้าย 800 PSI	<input checked="" type="checkbox"/> ปกติ	<input type="checkbox"/> ไม่ปกติ
ตรวจสอบความดันกลุ่มท่อก๊าซขวา 800 PSI	<input checked="" type="checkbox"/> ปกติ	<input type="checkbox"/> ไม่ปกติ
ตรวจสอบความดันที่จ่าย 5A PSI	<input checked="" type="checkbox"/> ปกติ	<input type="checkbox"/> ไม่ปกติ

ทดสอบโดย

TEST BY

Hoslink Medical Co.,Ltd.

วันที่ (Date) 20 พ.ย. 65

ตรวจสอบโดย

INSPECT BY

วันที่ (Date)

บันทึก (Note)

ผลการทดสอบ ☒ ผ่าน (Accepted) ☐ ไม่ผ่าน (Not Accepted)

โรงพยาบาลกรุงเทพ ขอนแก่น
สัญญาบริการรายปี 2564 - 2565 ครั้งที่ 3/4
ตรวจเช็คเครื่องผลิตอากาศอัดทางการแพทย์

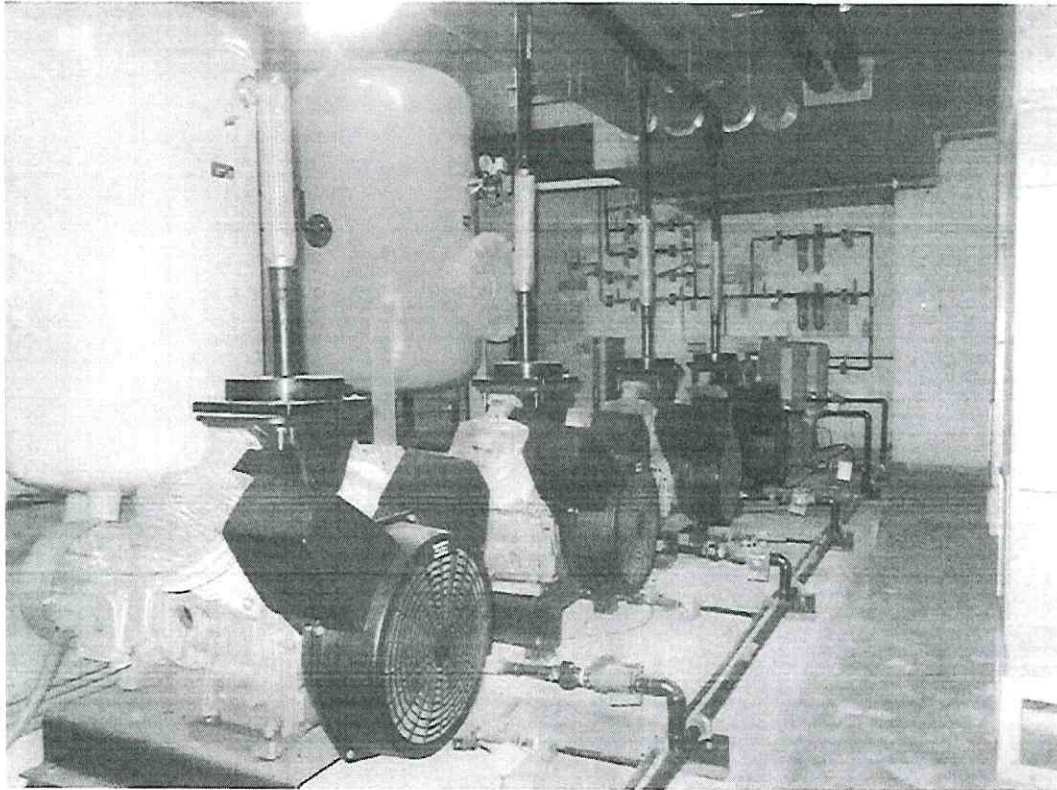

โรงพยาบาลกรุงเทพ ขอนแก่น
สัญญาบริการรายปี 2564 - 2565 ครั้งที่ 3/4
ตรวจเช็คเครื่องผลิตสูญญากาศทางการแพทย์

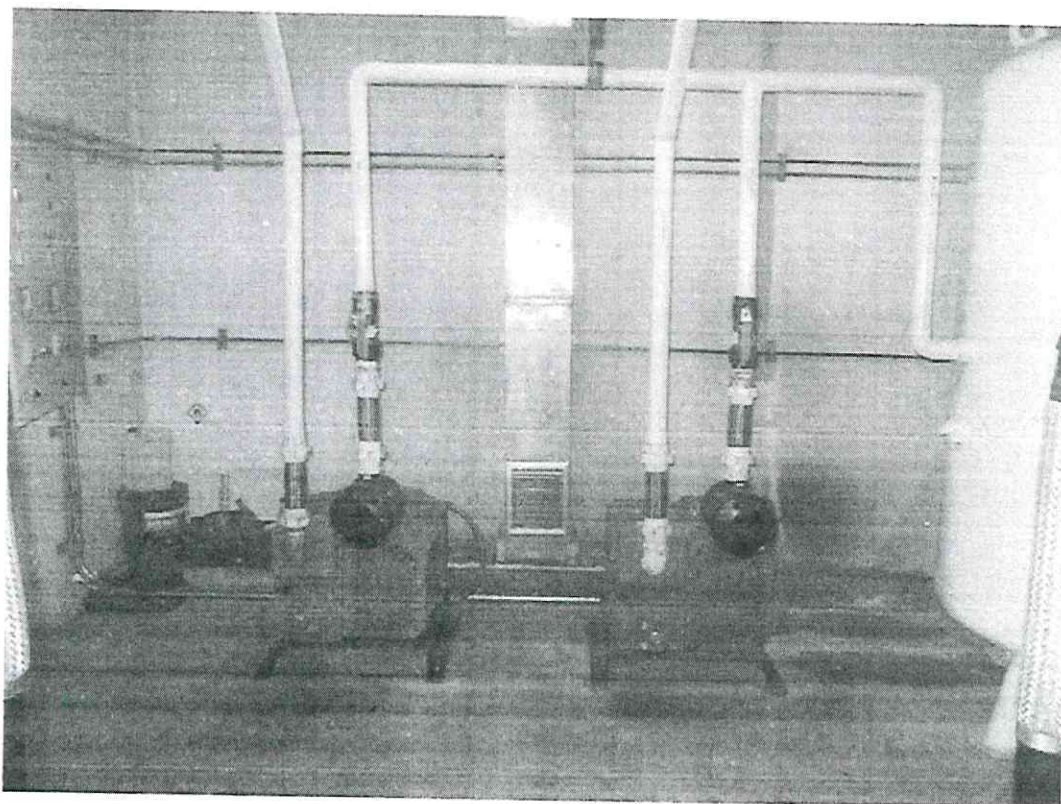

โรงพยาบาลกรุงเทพ ขอนแก่น
สัญญาบริการรายปี 2564 - 2565 ครั้งที่ 3/4
ทำความสะอาดอุปกรณ์

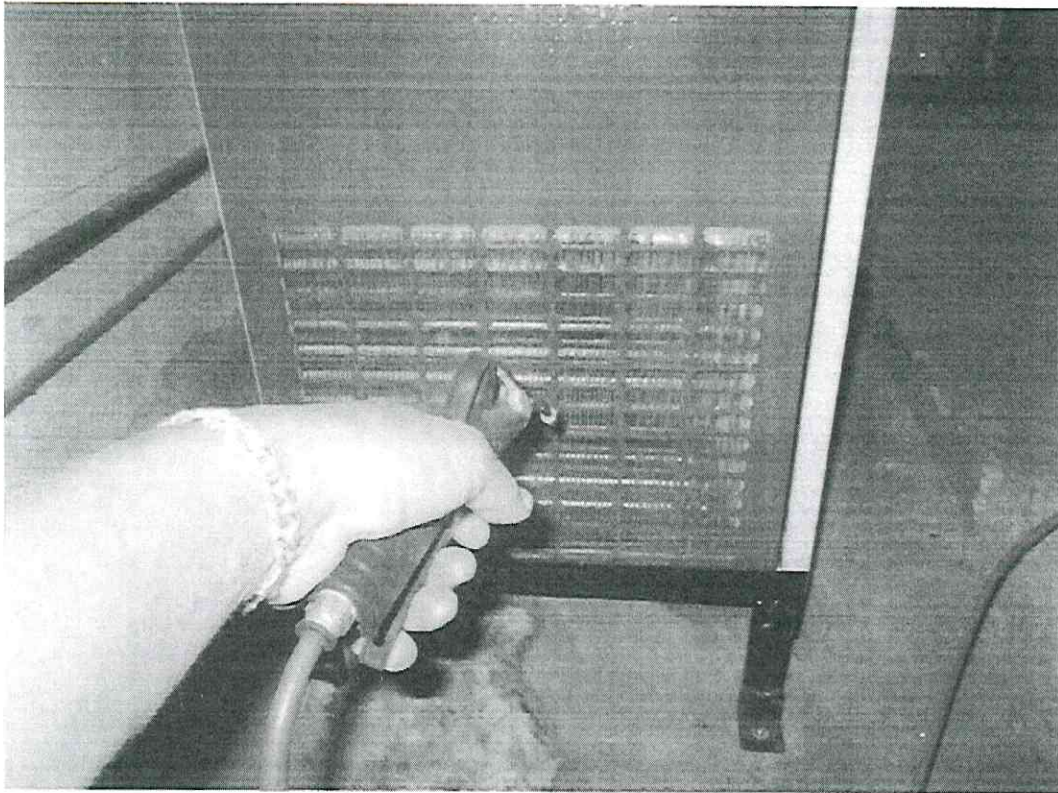

โรงพยาบาลกรุงเทพ ขอนแก่น
สัญญาบริการรายปี 2564 - 2565 ครั้งที่ 3/4
วัดกระแสไฟฟ้า

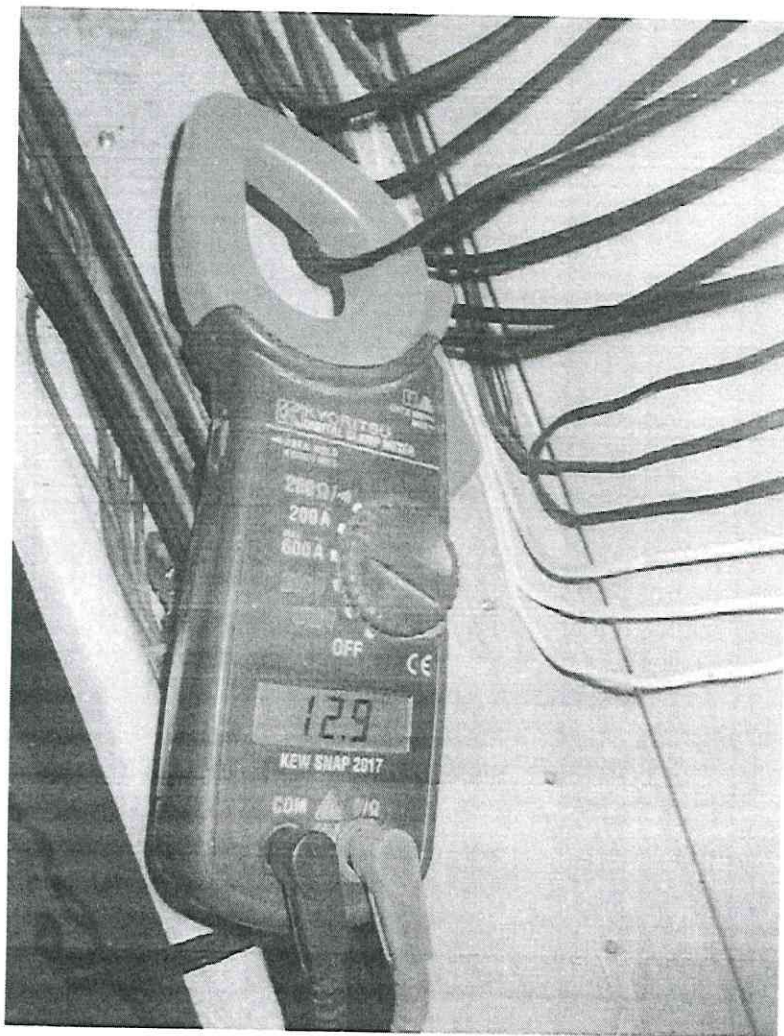

โรงพยาบาลกรุงเทพ ขอนแก่น
สัญญาบริการรายปี 2564 - 2565 ครั้งที่ 3/4
วัดอุณหภูมิหัวปัม



โรงพยาบาลกรุงเทพ ขอนแก่น
สัญญาบริการรายปี 2564 - 2565 ครั้งที่ 3/4
ตรวจเช็ค Manifold Oxygen

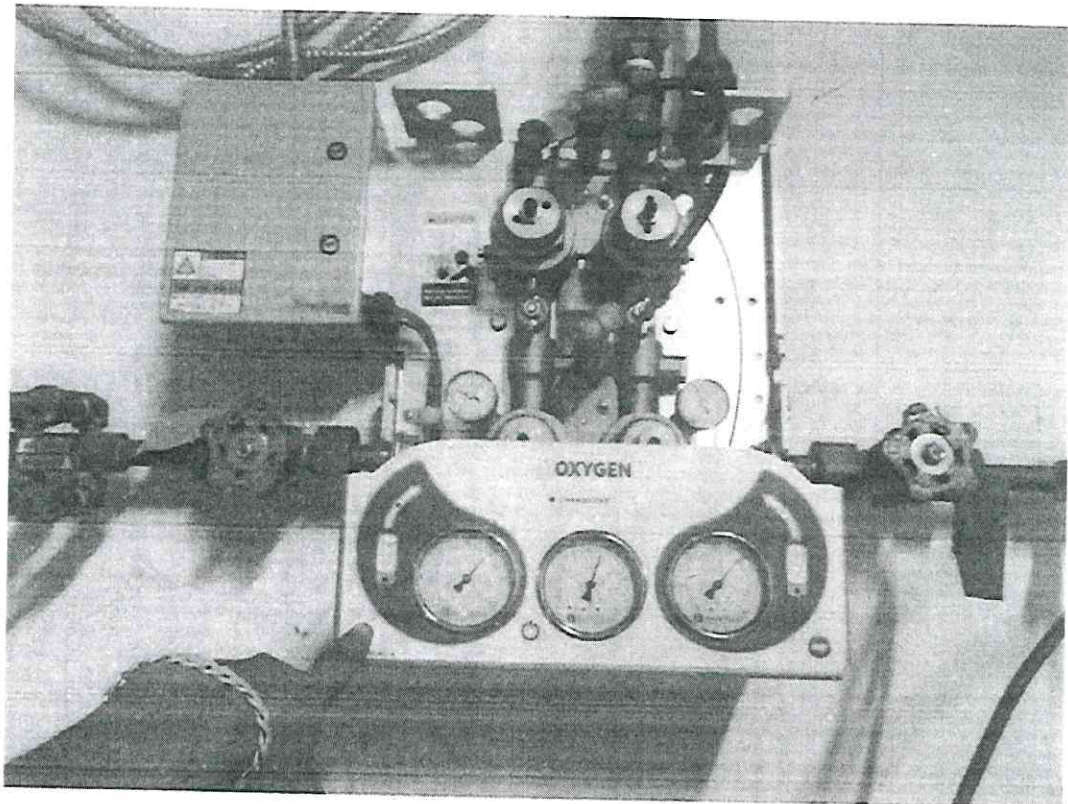

โรงพยาบาลกรุงเทพ ขอนแก่น
สัญญาบริการรายปี 2564 - 2565 ครั้งที่ 3/4
ตรวจเช็ค Manifold N2O

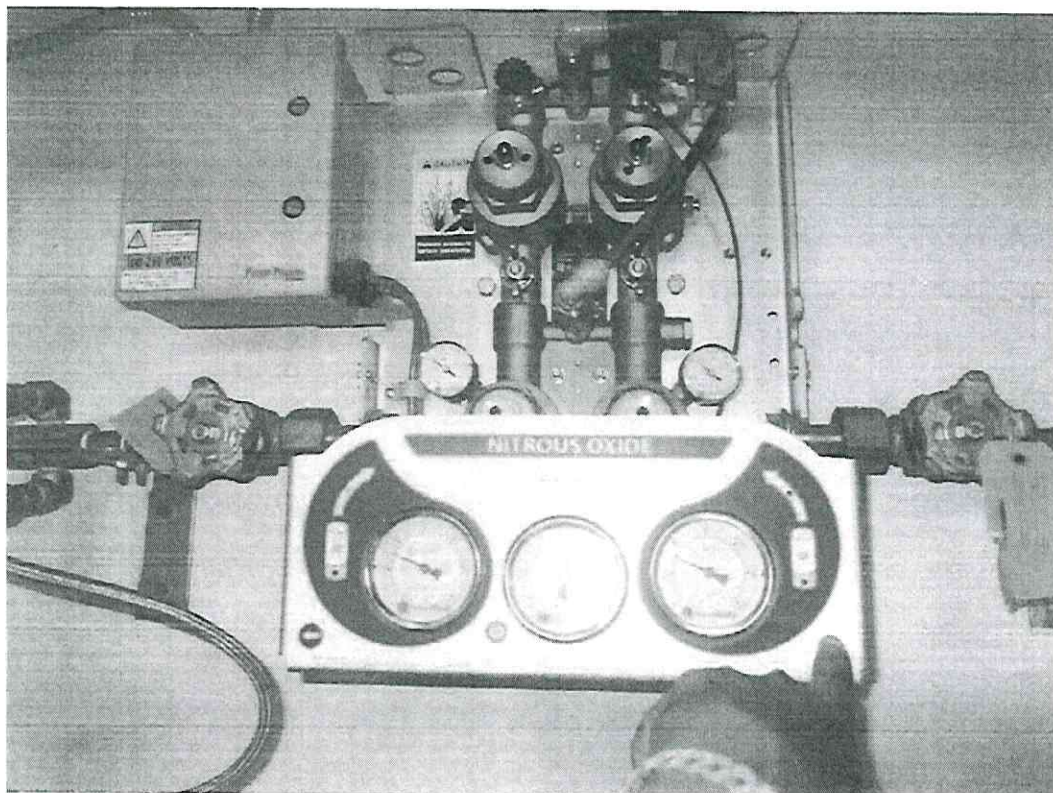

โรงพยาบาลกรุงเทพ ขอนแก่น
สัญญาบริการรายปี 2564 - 2565 ครั้งที่ 3/4
ตรวจเช็ค Manifold CO2

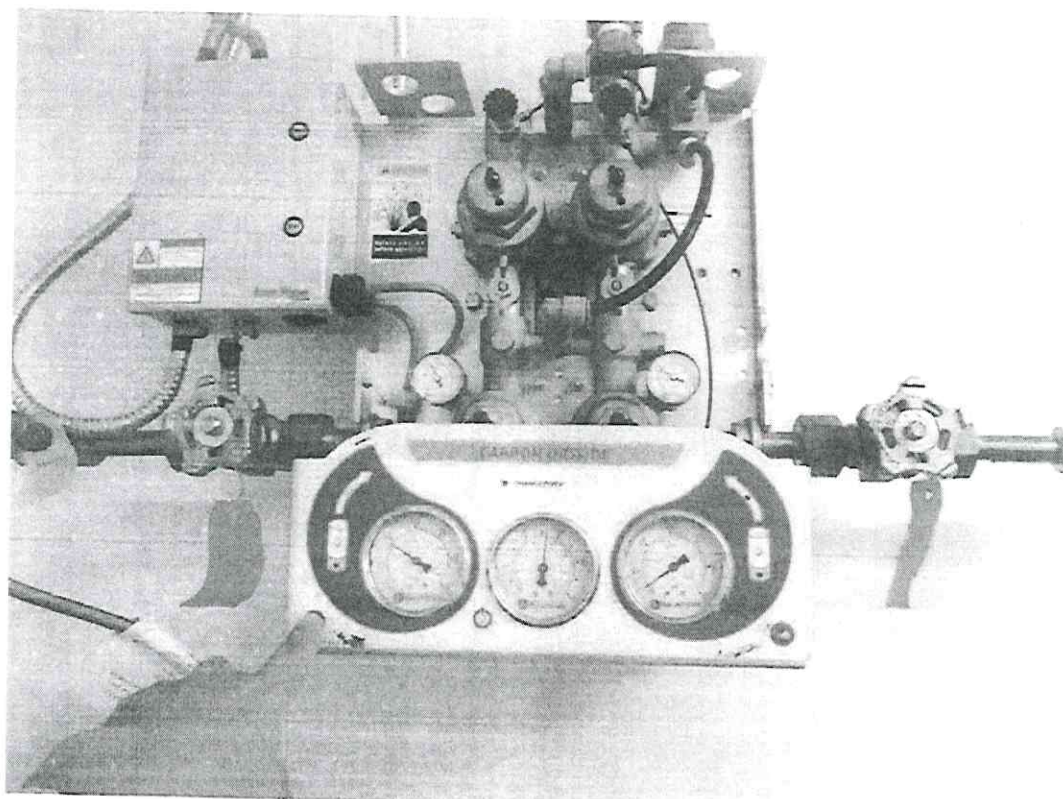

ภาคผนวกที่ 2 เอกสารแนบรายงาน
เอกสารแนบที่ 19
แนวทางปฏิบัติเมื่อเกิดเหตุถังออกซิเจนเหลวรั่วไหลหรือระเบิด

Document No : *	S/P-01-BKN-015	Revision : *	01
Department : *	Facility Management and Safety	Effective Date :	01 Jul 2016
Document Type : *	Policy (S/P)	Standard :	CODE;
Category : *	(01) หมวดการบริหารจัดการ / Management		
Subject : *	Code 2: แนวปฏิบัติกรณีเกิดภัยธรรมชาติ (Work procedure for natural diaster)		

1. วัตถุประสงค์

เพื่อเป็นแนวทางในการรองรับเหตุฉุกเฉินกรณีการเกิดภัยธรรมชาติ หรือภัยพิบัติ ได้แก่ อุทกภัย, แผ่นดินไหว, วาตภัย, โรคระบาด และสารอันตรายรั่วไหลของโรงพยาบาลกรุงเทพขอนแก่น

2. ขอบเขต

- ครอบคลุมหน่วยงานที่ให้บริการผู้ป่วย ลูกค้า เจ้าหน้าที่ ผู้เข้ามารับบริการและผู้รับเหมา/ร้านค้า ร้านอาหาร ที่มีพื้นที่ปฏิบัติงานภายในโรงพยาบาลกรุงเทพขอนแก่น
- แนวทางการปฏิบัตินี้ใช้สำหรับรองรับเหตุการณ์ภัยธรรมชาติ หรือภัยพิบัติ ได้แก่ อุทกภัย, วาตภัย, แผ่นดินไหว, โรคระบาด และสารอันตรายรั่วไหล

3. นิยาม

คำศัพท์	หมายถึง	คำอธิบาย
1. อุทกภัย	"	ภัยธรรมชาติซึ่งเกิดจากฝนตกต่อเนื่องเป็นเวลานาน มีสาเหตุมาจาก พายุหมุนเขตร้อน มรสุมตะวันตกเฉียงใต้จะพัดในช่วงเดือนพฤษภาคม ถึง ตุลาคม ภัยที่เกิดจากน้ำท่วมแบ่งได้เป็น 2 ชนิด คือ ภัยที่เกิดจากฝนตกเป็นเวลานานทำให้เกิดน้ำท่วมขังเอ่อนอง และภัยจากน้ำทะเลหนุน
2. วาตภัย	"	ภัยที่เกิดจากพายุลมแรง มักจะเกิดในช่วงฤดูร้อน (ช่วง เดือน มีนาคม - พฤษภาคม) เมื่อเกิดมักจะมีความรุนแรงสูง แต่เกิดในระยะเวลาสั้นๆ อาจมีฝนฟ้าคะนอง และลูกเห็บตกตามมาด้วยสภาวะอากาศก่อนเกิดพายุ
3. แผ่นดินไหว	"	การสั่นสะเทือนของพื้นดิน ซึ่งมีสาเหตุมาจากการเคลื่อนที่อย่างฉับพลันของเปลือกโลก เนื่องจากพลังงานความร้อนภายในโลกทำให้เกิดแรงเครียด

4 .Code 2E (โรคระบาด)	"	ภัยธรรมชาติซึ่งเกิดจากการระบาดของโรคร้ายแรง สามารถติดต่อกันได้ง่าย รวดเร็วและรุนแรง
5. Code 2C (สารอันตรายรั่วไหล)	"	ภัยพิบัติที่เกิดจาก สารเคมีอันตราย, สารรังสี, แก๊สทางการแพทย์ และแก๊สหุงต้ม (LPG) รั่วไหล

4. หน้าที่และความรับผิดชอบ

• แผนกวิศวกรรมบริการ

- ตรวจสอบและให้ความช่วยเหลือหน่วยงานในการซ่อมแซมอุปกรณ์และเครื่องมือต่างๆ ภายในโรงพยาบาล เพื่อเพิ่มความแข็งแรง และมั่นคงแก่โครงสร้างอาคาร ให้พร้อมรับสถานการณ์เมื่อเกิดเหตุฉุกเฉิน
- ดำรงระบบสาธารณูปโภคของโรงพยาบาลกรุงเทพมหานครให้พร้อมใช้งานเมื่อเกิดเหตุฉุกเฉิน

• Safety & Security

- สำรวจพื้นที่รอบๆ บริเวณโรงพยาบาลกรุงเทพมหานคร เพื่อสำรวจจุดที่อาจก่อให้เกิดอันตราย หรืออาจได้รับความเสียหายเมื่อเกิดเหตุฉุกเฉิน เช่น บ้ายโฆษณาที่ไม่แข็งแรง, ต้นไม้ใหญ่ที่อาจหักโค่นเมื่อเกิดเหตุฉุกเฉิน
- ติดตาม ข่าวสารการแจ้งเตือน จากกรมอุตุนิยมวิทยา ตรวจสอบความถูกต้องของข้อมูล ประเมินสถานการณ์เพื่อแจ้งต่อผู้ตรวจการ
- ประสานงานกับหน่วยราชการภายนอก เช่น เทศบาลนครขอนแก่น เพื่อทำการลอกท่อ, การไฟฟ้าส่วนภูมิภาคเพื่อตัดกิ่งไม้ที่อยู่ใกล้สายไฟฟ้า

• แผนกเครื่องมือแพทย์

- สำรวจและป้องกันแก้ไขอุปกรณ์ทางการแพทย์และอุปกรณ์สนับสนุนทางการแพทย์ให้พร้อมใช้งานเมื่อเกิดเหตุฉุกเฉิน
- ดำรงอุปกรณ์ทางการแพทย์และก๊าซทางการแพทย์ให้พอเพียงต่อความต้องการใช้เมื่อเกิดเหตุฉุกเฉิน

• แผนกเคหะบริการ

- ดำรงเสบียงให้เพียงพอต่อความต้องการเมื่อเกิดเหตุ
- ดำรงอุปกรณ์ทำความสะอาดและกำลังคนในการให้ความช่วยเหลือเมื่อมีการร้องขอ
- จัดเตรียมสำรองเครื่องนุ่งห่ม ผ้าปูที่นอน ผ้าเช็ดตัว

• แผนก Contact Center

- ติดตามข่าวสารและการแจ้งเตือนจากหน่วยงานราชการ
- ส่งต่อข้อมูลให้แก่ผู้ที่เกี่ยวข้อง เมื่อมีการประกาศแจ้งเตือนต่างๆ ที่สำคัญ
- ดำรงอุปกรณ์ในการสื่อสารให้พร้อมใช้งาน ในกรณีเมื่อเกิดเหตุฉุกเฉินระบบการสื่อสารขัดข้อง ทั้งการสื่อสารภายในโรงพยาบาล และการสื่อสารโรงพยาบาลกับหน่วยงานภายนอก

• ผู้ตรวจการ

- ประเมินสถานการณ์ และออกประกาศแจ้งเตือน

• คณะทำงาน FMS

- วางแผนงานการดำเนินการรองรับเหตุฉุกเฉิน
- จัดการฝึกอบรมให้กับพนักงานทุกคน รวมทั้งผู้รับเหมาทุกรายที่เข้ามาปฏิบัติงานในโรงพยาบาลให้รับทราบเกี่ยวกับการปฏิบัติตนเมื่อเกิดเหตุ
- ดำเนินการซ้อมแผนรองรับอย่างน้อยปีละ 1 ครั้ง

• หน่วยงานที่อยู่ชั้น G

- เตรียมความพร้อมรับเหตุการณ์ฉุกเฉินเมื่อมีการแจ้งเตือน
- สำรวจพื้นที่รับผิดชอบของหน่วยงานว่ามีโครงสร้างหรืออุปกรณ์ใดบ้างที่ชำรุดอยู่หรืออาจเกิดความเสียหายเมื่อเกิดเหตุฉุกเฉินให้อยู่ในสภาพพร้อมใช้งาน
- หลบอยู่ในโครงสร้างอาคารที่มีความแข็งแรง มั่นคง ตลอดเวลาที่เกิดเหตุฉุกเฉิน
- ปฏิบัติตามประกาศของ Contact Center
- อพยพไปสู่จุดที่ปลอดภัยเมื่อได้ยินประกาศให้อพยพ

5. ขั้นตอนการทำงาน

อุทกภัย คือ ภัยธรรมชาติซึ่งเกิดจากฝนตกต่อเนื่องเป็นเวลานาน มีสาเหตุมาจาก พายุหมุนเขตร้อน มรสุมตะวันตกเฉียงใต้จะพัดในช่วงเดือนพฤษภาคม ถึง ตุลาคม ภัยที่เกิดจากน้ำท่วมแบ่งได้เป็น 2 ชนิด คือ ภัยที่เกิดจากฝนตกเป็นเวลานานทำให้เกิดน้ำท่วมขัง เอ่อนอง และ ภัยจากน้ำทะเลหนุน

1. การเตรียมความพร้อม

- แผนก Contact Center
 - ติดตามสถานการณ์ ข่าวสารจากกรมอุตุนิยมวิทยาแล้วรายงานสถานการณ์ให้หน่วยงานอาคารสถานที่รับทราบเป็นระยะ
 - เตรียมอุปกรณ์สื่อสารสำรองที่พร้อมใช้ เมื่อเกิดเหตุฉุกเฉินหรือระบบสื่อสารไม่สามารถใช้งานได้
 - รวบรวมคำสั่งประกาศใช้ Code 2 อุทกภัย
- แผนก Security & Fire Safety
 - ประสานงานข้อมูลด้านสถานการณ์จาก Operator
 - เมื่อได้ยินประกาศ Code 2 อุทกภัย มารายตัวที่จุดบัญชาการจุดที่ 1 (โถงหน้าลิฟท์ชั้น G)
 - นำถุงทรายและแผ่นพลาสติกเข้าประจำจุดเสี่ยงเบื้องต้น
 - จัดเตรียมอุปกรณ์สื่อสารสำรองที่พร้อมใช้ และอุปกรณ์อำนวยความสะดวกในการจราจร
- แผนกวิศวกรรมบริการ
 - เมื่อได้ยินประกาศ Code 2 อุทกภัย มารายงานตัวที่จุดบัญชาการจุดที่ 1 (โถงหน้าลิฟท์ชั้น G)
 - เข้าประจำจุดเครื่องสูบน้ำ และกระจายกำลังไปยังจุดเสี่ยง
 - รายงานสถานการณ์ในแต่ละจุดให้ผู้ตรวจการรับทราบ
 - รับอุปกรณ์สื่อสาร ปรับคลื่นสัญญาณเป็นช่องเดียวกัน
 - เข้าประจำอุปกรณ์ที่ใช้ในการสูบน้ำเช่น เครื่องสูบน้ำ, สายส่งน้ำ, น้ำมันสำรอง
- แผนกเคหะบริการ
 - เมื่อได้ยินเสียงประกาศ Code 2 อุทกภัย มารายตัวที่จุดบัญชาการจุดที่ 1 (โถงหน้าลิฟท์ชั้น G)
 - จัดเตรียมอุปกรณ์ในการทำความสะดวก
 - รับอุปกรณ์สื่อสาร ปรับคลื่นสัญญาณเป็นช่องเดียวกัน
 - จัดเตรียมผ้าปู, ผ้าห่ม, ผ้าเช็ดตัว, น้ำสะอาด, อาหาร
- แผนกเครื่องมือแพทย์
 - เมื่อได้ยินเสียงประกาศ Code 2 อุทกภัย มารายตัวที่จุดบัญชาการจุดที่ 1 (โถงหน้าลิฟท์ชั้น G)
 - รับอุปกรณ์สื่อสาร ปรับคลื่นสัญญาณเป็นช่องเดียวกัน
 - เข้าตรวจสอบหน่วยงานชั้นใต้ดินหรือชั้น G เพื่อร่วมพิจารณาการเคลื่อนย้ายอุปกรณ์ทางการแพทย์
 - รายงานสถานการณ์ในแต่ละจุดให้ผู้ตรวจการรับทราบ

- แผนกประชาสัมพันธ์
 - เตรียมเอกสารสำหรับแจกให้ลูกค้าได้รับทราบแนวทางการปฏิบัติเมื่อเกิดเหตุฉุกเฉินต่างๆ
 - เตรียมแผนการรองรับกรณีมีสื่อมวลชนเข้ามาทำข่าวภายในโรงพยาบาล
- หน่วยงานที่อยู่ชั้น G (เมื่อได้ยินเสียงประกาศ Code 2 Alert)
- หน่วยงานเวรเปล
 - เตรียมเจ้าหน้าที่เข้าช่วยเหลือในการเคลื่อนย้ายผู้ป่วยในพื้นที่เสี่ยง
 - พิจารณานำส่งผู้ป่วยที่จะเข้าทำหัตถการในพื้นที่เสี่ยง ตามความเหมาะสม

2. ขณะเกิดเหตุ

- แผนก Security & File Safety
 - รายงานสถานการณ์ต่อผู้ตรวจการเป็นระยะ
 - นำถุงทรายพร้อมแผ่นพลาสติกทำกำแพงกันน้ำเข้าในพื้นที่เสี่ยงที่กำหนดไว้ในแผนผังเพิ่มเติม
 - ปิดบริการจอดรถภายในโรงพยาบาลทุกจุด
 - เจ้าหน้าที่รักษาความปลอดภัยดูแลระบบการจราจรเพื่อให้การจราจรเป็นไปอย่างคล่องตัว พร้อมทั้งติดป้ายแจ้งเตือนในบริเวณพื้นที่ที่มีความลึกของระดับน้ำสูงมากเป็นพิเศษ
 - คอยให้ความช่วยเหลือในกรณีมีการร้องขอความช่วยเหลือจากหน่วยงานอื่น
- แผนก Operator
 - ประกาศ Code 2 อุทกภัย (ประกาศ 2 ครั้งติดต่อกัน) เมื่อได้รับการแจ้งจากผู้ตรวจการ
 - รอรับคำสั่งจากผู้ตรวจการในกรณีที่จะต้องมีการแจ้งเตือนหรือประกาศที่สำคัญ
 - ส่ง SMS แจ้งให้ผู้ที่เกี่ยวข้องรับทราบ
- แผนกวิศวกรรมบริการ
 - เดินเครื่องปั้มน้ำสำรอง พร้อมทั้งมีเจ้าหน้าที่ประจำจุดเครื่องสูบน้ำ
 - ประกอบ Ramp สำหรับเดินเข้าอาคารบริเวณด้านหน้าทุกอาคาร
 - ตัดกระแสไฟฟ้าในจุดเสี่ยง
 - รายงานสถานการณ์ให้ผู้ตรวจการ ทราบเป็นระยะ
 - จัดเจ้าหน้าที่คอยให้ความช่วยเหลือตามที่ศูนย์วิทยุสื่อสารร้องขอ
- แผนกเคหะบริการ
 - นำผ้าเช็ดน้ำหรือซับน้ำในบริเวณที่มีน้ำรั่วซึมเข้ามาในอาคาร หรือตามพื้นที่ที่มีการแจ้งร้องขอความช่วยเหลือ
 - ทำความสะอาดพื้นที่มีน้ำท่วมขังและตั้งป้ายแจ้งเตือนเพื่อป้องกันการลื่น หกล้ม
 - รายงานสถานการณ์ให้ผู้ตรวจการ ทราบเป็นระยะ
- แผนกเครื่องมือแพทย์
 - เคลื่อนย้ายเครื่องมือทางการแพทย์ที่สามารถเคลื่อนย้ายได้ ไปยังชั้นจตุภูมิอาคารจุดที่ 2 (บริเวณโถงลานหน้าเป๊ยในชั้น 1)
 - ทำการป้องกันเครื่องมือทางการแพทย์ที่ไม่สามารถเคลื่อนย้ายได้ ให้ได้รับความเสียหายน้อยที่สุด
 - รายงานสถานการณ์ให้ผู้ตรวจการ ทราบเป็นระยะ
- แผนกประชาสัมพันธ์
 - แจ้งเตือนผู้มาใช้บริการถึงแนวทางการปฏิบัติเมื่อระดับน้ำเพิ่มสูงขึ้น
 - สรุปสถานการณ์เพื่อแถลงแก่สื่อมวลชน
- แผนกยานพาหนะ

- จัดเตรียมรถ 6 ล้อ เพิ่มเป็น 4 คัน เพื่อรับ – ส่งผู้ป่วย และพนักงาน
- เพิ่มการบริการรถผู้รับ – ส่งผู้ป่วย
- หน่วยงานที่อยู่ชั้นใต้ดิน หรือชั้น G (เมื่อได้ยินเสียงประกาศ Code 2 อุทกภัย)
 - อพยพเคลื่อนย้าย ขึ้นมายังจุดบัญชาการจุดที่ 2 (บริเวณโถงลานหน้าเปียโนชั้น 1) และ รายงานตัวกับผู้ตรวจการ
 - รายงานตัวกับทีมผู้ตรวจการ
- ผู้ตรวจการ
 - ย้ายจุดบัญชาการจากจุดที่ 1 มายังจุดบัญชาการจุดที่ 2 (บริเวณโถงลานหน้าเปียโนชั้น 1)
 - รับรายงานตัวจากหน่วยงานที่อพยพขึ้นมา
 - รับทราบรายงานสถานการณ์จากทีมที่เกี่ยวข้อง และรายงานไปยังผู้บริหารรับทราบเป็นระยะ
 - พิจารณาแจ้งประกาศยกเลิก Code 2
- หน่วยงานเวลเปิล
 - ประสานงานเจ้าของพื้นที่ ในการเคลื่อนย้ายผู้ป่วย
 - พิจารณาส่งกลับผู้ป่วยไปหอพักผู้ป่วย หรือจุดบัญชาการจุดที่ 2 (บริเวณโถงลานหน้าเปียโนชั้น 1)

3. หลังเหตุการณ์สงบ

- แผนก Security & File Safety
 - สํารวจความเสียหายพื้นที่โดยรอบเบื้องต้นแล้วรายงานผู้ตรวจการ
 - นำสิ่งกีดขวางออกจากพื้นผิวการจราจร
 - แผนกวิศวกรรมบริการ
 - สํารวจความเสียหายในพื้นที่ที่รับผิดชอบเช่น ห้องควบคุมไฟฟ้าสํารองแล้วรายงานผู้ตรวจการ
 - เร่งแก้ไขความเสียหายที่จะส่งผลกระทบอย่างรุนแรงก่อนตามลำดับ
 - แผนกเคหะบริการ
 - สํารวจความเสียหายของพื้นที่ในอาคาร หลังจากน้ำลดลง แล้วรายงานผู้ตรวจการ
 - เร่งทำความสะอาดพื้นที่ในอาคาร เพื่อให้กลับมาใช้งานได้อย่างเร็วที่สุด
 - แผนกเครื่องมือแพทย์
 - สํารวจความเสียหายที่เกิดขึ้นกับเครื่องมือทางการแพทย์ แล้วรายงานผู้ตรวจการ
 - เร่งซ่อมแซมแก้ไข อุปกรณ์เครื่องมือทางการแพทย์ที่ได้รับความเสียหาย ให้กลับมาใช้งานได้อย่างเร็วที่สุด
 - ตรวจสอบความถูกต้อง และปลอดภัยของเครื่องมือ ก่อนที่จะนำกลับมาใช้อีกครั้ง
 - ผู้ตรวจการ
 - ทำการยกเลิก Code 2 อุทกภัย โดยแจ้งให้ Operator ประกาศยกเลิก
 - สรุปสถานการณ์และความเสียหายทั้งหมดให้กับผู้บริหารได้รับทราบ
 - แผนก
 - Operator ประกาศยกเลิก Code 2 อุทกภัย (ประกาศ 2 ครั้งติดต่อกัน) เมื่อได้รับการแจ้งจากผู้ตรวจการ
 - ส่ง SMS แจ้งให้ผู้ที่เกี่ยวข้องรับทราบ
 - ประชาสัมพันธ์/ต้อนรับผู้ป่วย
 - ควบคุมดูแลสื่อมวลชนให้อยู่ในพื้นที่ที่กำหนด พร้อมทั้งสรุปสถานการณ์ให้สื่อมวลชนได้รับทราบ
- วาทภัย คือ ภัยที่เกิดจากพายุลมแรง มักจะเกิดในช่วงฤดูร้อน (ช่วง เดือน มีนาคม - พฤษภาคม) เมื่อเกิดมักจะมีความรุนแรงสูง แต่เกิดในระยะเวลานั้นๆ อาจมีฝนฟ้าคะนอง และลูกเห็บตกตามมาด้วยสภาวะอากาศก่อนเกิดพายุ
- อากาศร้อนอบอ้าวติดต่อกันหลายวัน

- ลมสงบ แม้อากาศไม่ร้อนชื้น
- ความชื้นในอากาศสูง รู้สึกเหนียวตามร่างกาย
- ท้องฟ้ามีว ทัศนวิสัยการมองเห็นระยะไกลไม่ชัดเจน
- เมฆมากขึ้น ท้องฟ้ามีดครึ้ม อากาศร้อนอบอ้าว

สภาวะอากาศขณะเกิดลมพายุ

- มีพายุลมแรง 15-20 นาที
- มีเมฆเกิดขึ้นอย่างรวดเร็ว ลมกระโชกแรงเป็นครั้งคราว มีฝนตกหนัก บางครั้งอาจมีลูกเห็บ พายุคะนอง ถ้าเห็นฟ้าแลบและฟ้าร้องพร้อมกัน พายุจะอยู่ใกล้มาก สภาวะอากาศเช่นนี้จะเกิดขึ้นประมาณ 1 ชม. สภาวะอากาศหลังเกิดลมพายุ
- อากาศจะเย็น รู้สึกสดชื่น ท้องฟ้าแจ่มใส ทัศนวิสัยชัดเจน

1. การเตรียมความพร้อม

- แผนกวิศวกรรมบริการ
 - ให้ความช่วยเหลือในการยึดติดหรือซ่อมแซมอุปกรณ์ ตามที่แผนกต่างๆ ร้องขอ
 - ตรวจสอบระบบท่อส่งต่างๆ ที่ไม่แข็งแรงให้อยู่ในสภาพที่แข็งแรง เช่น ท่อประปา ท่อส่งก๊าซ เก็บสายไฟ และสายโทรศัพท์เข้ารางเก็บสายไฟให้เรียบร้อย
 - มอบหมายหน้าที่ในการปิดวาล์วแก๊ส ปิดวาล์วน้ำ ยกสะพานไฟ
 - ซ่อมแซมโครงสร้างอาคาร บ้ายต่างๆ ให้อยู่ในสภาพที่แข็งแรง ไม่ชำรุดหรือปลิวหลุดหากเกิดพายุลมแรง
 - เตรียมระบบไฟสำรองให้พร้อมใช้งานเสมอ
 - ตรวจสอบความพร้อมใช้ของสายล่อฟ้าของแต่ละอาคารให้อยู่ในสภาพพร้อมใช้งาน
- แผนก Security & File Safety
 - ตรวจสอบโครงสร้างอาคารร่วมกับแผนกวิศวกรรมบริการว่าอยู่ในสภาพทนต่อแรงลมหรือมีจุดที่ชำรุด มีโอกาสหลุดปลิวออกมาหรือไม่
 - ตรวจสอบโครงสร้างป้ายต่างๆ ให้อยู่ในสภาพที่แข็งแรงไม่หักโค่นหรือชำรุดได้ง่าย
 - ตรวจสอบต้นไม้ใหญ่ที่มีโอกาสหักโค่นโดยเฉพาะ บริเวณที่มีสายไฟพาดผ่าน ให้ทำการตัดออก
 - ตรวจสอบพื้นที่ที่ไม่ใช้งานแล้ว พร้อมทั้งปิดกั้นเพื่อมิให้มีผู้เข้าไปในบริเวณนั้น
- แผนก Operator
 - รับฟังข่าวสารการเตือนภัยจากกรมอุตุนิยมวิทยาเป็นระยะ
 - เตรียมการอุปกรณ์การสื่อสารต่าง เช่น วิทยุสื่อสาร โทรศัพท์มือถือ หรือ วิทยุติดตามตัว
 - รับทราบการแจ้งเตือนจากกรมอุตุนิยมวิทยา แล้วแจ้งผู้เกี่ยวข้อง ดังนี้
 - ผู้อำนวยการโรงพยาบาล
 - ผู้ตรวจการและหัวหน้าแผนกทุกคน
 - ออก Lotus Notes แจ้งให้พนักงานทุกท่านได้รับทราบสถานการณ์ปัจจุบัน
- แผนกประชาสัมพันธ์ /ต้อนรับผู้ป่วย
 - แจ้งเตือนให้ผู้มาใช้บริการได้รับทราบการแจ้งเตือนจากโรงพยาบาล
 - จัดทำสื่อประชาสัมพันธ์ต่างๆ เช่น แผ่นพับ บอร์ดประชาสัมพันธ์ โฆษณาผ่านทีวีของโรงพยาบาล เพื่อบอกถึงการปฏิบัติตนเมื่อเกิดวาทภัย และแผนการรองรับของโรงพยาบาล
 - จัดทำป้ายประกาศห้ามใช้ไฟฟ้าทุกชนิด ห้ามเปิดประตูระเบียงหรือหน้าต่าง เมื่อเกิดพายุลมแรง หรือฝนฟ้าคะนอง
- ทุกแผนก
 - เตรียมเส้นทางสำหรับอพยพไปจุดรวมพลของแผนกที่รวดเร็วและปลอดภัย
 - เตรียมอุปกรณ์ให้แสงสว่าง เช่น ไฟฉาย และอุปกรณ์ที่จำเป็นสำหรับกรณีฉุกเฉินเฉพาะกับผู้ป่วยแต่ละราย

- สํารวจอุปกรณ์ในพื้นที่ที่มีโอกาสส่วงหล่นหรือชำรุดเสียหายเมื่อเกิดพายุลมแรง พร้อมทั้งแจ้งเจ้าหน้าที่แผนกวิศวกรรมบริการมาซ่อมให้อยู่ในสภาพที่แข็งแรง

2. ขณะเกิดเหตุ

- แผนก Operator
 - ประกาศ Code 2 วาตภัย (ประกาศ 2 ครั้งติดต่อกัน) เมื่อได้รับการแจ้งจากผู้ตรวจการ
 - รอรับคำสั่งจากผู้ตรวจการในกรณีที่จะต้องมีการแจ้งเตือนหรือประกาศที่สำคัญ
 - ส่ง SMS แจ้งให้ผู้ที่เกี่ยวข้องรับทราบ
 - * หน่วยงานต่างๆ ให้ดำเนินการดังนี้
 - เข้ามาอยู่ในอาคารที่มีโครงสร้างแข็งแรงปลอดภัยจนกว่าจะแน่ใจว่าพายุได้สงบลงแล้ว
 - ไม่ใส่เครื่องประดับโลหะ และอยู่กลางแจ้งในขณะที่มีพายุฝนฟ้าคะนอง
 - ไม่ใช้เครื่องใช้ไฟฟ้าทุกชนิดขณะมีฝนฟ้าคะนอง
 - ปิดประตู หน้าต่าง บานเกร็ด หรือประตูระเบียงให้สนิท และไม่ออกไปนอกตัวอาคาร
 - เตรียมการอพยพเมื่อได้ยินประกาศให้อพยพไปยังจุดที่ปลอดภัย

3. หลังเหตุการณ์สงบ

- แผนก Operator
 - ประสานงานกับกรมอุตุนิยมวิทยาเพื่อสอบถามเกี่ยวกับสภาพอากาศอย่างต่อเนื่อง และแจ้ง ผู้บริหารหรือผู้ที่มีอำนาจสูงสุดที่อยู่ในพื้นที่ ณ ขณะนั้นได้รับทราบสถานการณ์
 - ประสานงานขอความช่วยเหลือกับหน่วยงานภายนอกในกรณีที่เป็น เช่น สถานีตำรวจ การไฟฟ้า การประปา องค์การโทรศัพท์ ฯลฯ
 - ประกาศยกเลิก Code 2 วาตภัย (ประกาศ 2 ครั้งติดต่อกัน) เมื่อได้รับการแจ้งจากผู้ตรวจการ
 - ส่ง SMS แจ้งให้ผู้ที่เกี่ยวข้องรับทราบ
- แผนกSecurity & File Safety
 - สํารวจรอบนอกของอาคาร เช่น ลานจอดรถ ถนนทางเข้า - ออก โรงพยาบาล การล้มโค่นของต้นไม้ เสาไฟ บ้ายโฆษณา ต่างๆ ที่อาจขวางการจราจรหรือ อาจก่อให้เกิดอันตรายในภายหลัง แล้วรายงานผลการสํารวจต่อผู้บริหาร
 - สิ่งที่เกิดขวางการจราจรที่สามารถนำออกจากผิวทางจราจรได้ ให้ดำเนินการนำออกทันที
- แผนกวิศวกรรมบริการ
 - สํารวจความเสียหายรอบบริเวณโรงพยาบาลร่วมกับแผนกอาคารสถานที่ ถ้าพบความเสียหายที่สามารถแก้ไขได้ให้รีบดำเนินการ ถ้าความเสียหายนั้นไม่สามารถแก้ไขได้ทันที ให้รีบรายงานให้ผู้บริหารทราบโดยด่วน
 - สรุปความเสียหายด้านโครงสร้างอาคารให้ผู้บริหารได้รับทราบ
- แผนกเครื่องมือแพทย์
 - สํารวจระบบท่อส่งแก๊สทางการแพทย์และความเสียหายที่เกิดขึ้นกับเครื่องมือทางการแพทย์ แล้วรีบแก้ไขอย่างเร่งด่วน
 - สรุปความเสียหายด้านแก๊สและอุปกรณ์ทางการแพทย์ให้ผู้บริหารได้รับทราบ
- ทุกแผนก
 - สํารวจความเสียหายที่เกิดขึ้นภายในแผนกให้หัวหน้าแผนกได้รับทราบ

แผ่นดินไหว คือ การสั่นสะเทือนของพื้นดิน ซึ่งมีสาเหตุมาจากการเคลื่อนที่อย่างฉับพลันของเปลือกโลก เนื่องจากพลังงานความร้อนภายในโลกทำให้เกิดแรงเครียด

1. การเตรียมความพร้อม

- แผนกวิศวกรรมบริการ

- ให้ความช่วยเหลือในการยึดติดหรือซ่อมแซมอุปกรณ์ต่าง ๆ ตามที่แผนกต่าง ๆ ร้องขอ
- สำรองระบบท่อส่งต่างๆ ที่ไม่แข็งแรงให้อยู่ในสภาพที่แข็งแรง เช่น ท่อประปา ท่อส่งก๊าซ เก็บสายไฟ และสายโทรศัพท์เข้ารางเก็บสายไฟให้เรียบร้อย
- มอบหมายหน้าที่ในการปิดวาล์วแก๊ส ปิดวาล์วน้ำ ยกสะพานไฟ
- จัดเรียงอุปกรณ์ที่มีน้ำหนักมาก หรือโค่นล้มได้ง่าย ไว้ในพื้นที่ที่เหมาะสม
- เตรียมระบบไฟสำรองให้พร้อมใช้งานเสมอ

- แผนก Security & File Safety

- ตรวจสอบโครงสร้างอาคารที่ชำรุดเช่น บานประตู หน้าต่าง กระงะ ตัวอาคารที่มีรอยแตกร้าว คอมไฟห้อยระย้า ฯลฯ ที่อยู่ใน สภาพที่ไม่สมบูรณ์ พร้อมทั้งปรับปรุงแก้ไขอยู่ในสภาพที่รองรับแรงสั่นสะเทือนได้
- ตรวจสอบโครงสร้างป้ายต่างให้อยู่ในสภาพที่แข็งแรงไม่หักโค่นหรือชำรุดได้ง่าย
- ตรวจสอบต้นไม้ใหญ่ที่มีโอกาสหักโค่นโดยเฉพาะ บริเวณที่มีสายไฟพาดผ่าน ให้ทำการตัดออก
- ตรวจสอบพื้นที่ที่ไม่ใช้งานแล้ว พร้อมทั้งปิดกั้นเพื่อมิให้ผู้เข้าไปในบริเวณนั้น
- ตรวจสอบการจัดวางอุปกรณ์ ภาชนะที่มีน้ำหนักมากแต่วางอยู่ในที่สูง ให้ยกลงวางกับพื้น หรือมีความจำเป็นต้องวางไว้ที่สูงต้องทำการยึดติดให้แน่นหนา เช่น คอมแอร์ กระถางต้นไม้ที่วางอยู่ริมระเบียง หรือ หน้าต่าง
- ติดป้ายเตือนห้ามใช้ลิฟท์ เมื่อเกิดเหตุแผ่นดินไหวที่หน้าลิฟท์
- ทำเอกสารแจ้งเตือนให้ผู้รับเหมาทุกรายที่เข้ามาปฏิบัติงานภายในโรงพยาบาลในขณะนั้นได้รับทราบถึงการเตรียมความพร้อมเพื่อรองรับเหตุแผ่นดินไหวที่อาจจะเกิดขึ้น

- แผนก Operator

- รับฟังข่าวการเตือนภัยจากสำนักเฝ้าระวังแผ่นดินไหว กรมอุตุนิยมวิทยาเป็นระยะ
- เตรียมการอุปกรณ์การสื่อสารต่าง เช่น วิทยุสื่อสาร โทรศัพท์มือถือ หรือวิทยุติดตามตัว
- รับทราบการแจ้งเตือนจากกรมอุตุนิยมวิทยา แล้วแจ้งผู้เกี่ยวข้อง ดังนี้
 - ผู้อำนวยการโรงพยาบาล
 - ผู้ตรวจการ และหัวหน้าแผนกทุกคน
 - ส่ง E-Mail แจ้งให้พนักงานทุกท่านได้รับทราบสถานการณ์ปัจจุบัน

- แผนกประชาสัมพันธ์

- แจ้งเตือนให้ผู้มาใช้บริการได้รับทราบการแจ้งเตือนจากโรงพยาบาล
- จัดทำสื่อประชาสัมพันธ์ต่าง ๆ เช่น แผ่นพับ บอร์ดประชาสัมพันธ์ โฆษณาผ่านทีวีของโรงพยาบาล เพื่อบอกถึงการปฏิบัติตนเมื่อเกิดแผ่นดินไหว และแผนการรองรับของโรงพยาบาล

- แผนกยานพาหนะ

- เตรียมยานพาหนะทุกประเภทให้พร้อมใช้งานตลอด 24 ชม. พร้อมระบบการสื่อสารภายในรถ เช่น วิทยุ สื่อสาร มือถือ หรือวิทยุติดตามตัว

- ทุกแผนก

- เตรียมเส้นทางสำหรับอพยพไปจุดรวมพลนอกอาคารได้อย่างรวดเร็ว และปลอดภัยมากที่สุด
- เตรียมอุปกรณ์ให้แสงสว่าง เช่น ไฟฉาย และอุปกรณ์ที่จำเป็นสำหรับ กรณีฉุกเฉินเฉพาะกับผู้ป่วยแต่ละราย
- ตรวจสอบอุปกรณ์ในพื้นที่ที่มีโอกาสส่วงหล่นเมื่อมีแรงสั่นเกิดขึ้น

2. ขณะเกิดเหตุ

- แผนก Operator

- ประกาศ Code 2 แผ่นดินไหว (ประกาศ 2 ครั้งติดต่อกัน) เมื่อได้รับการแจ้งจากผู้ตรวจการ

- รอรับคำสั่งจากผู้ตรวจการในกรณีที่จะต้องมีการแจ้งเตือนหรือประกาศที่สำคัญ
- ส่ง SMS แจ้งให้ผู้ที่เกี่ยวข้องรับทราบ
- **ขณะที่กำลังมีแรงสั่นสะเทือนอยู่**
 - ผู้ที่มีหน้าที่รับผิดชอบในการปิดวาล์วน้ำ แก๊ส และยกสะพานไฟ รีบดำเนินการโดยเร็วที่สุด
 - พยาบาลที่อยู่ใน WARD ต่างๆ รีบเข้าไปในห้องผู้ป่วยทุกห้องแล้วนำผู้ป่วย และญาติผู้ป่วยหลบในใต้โต๊ะหรือใต้เตียง หรือถ้าผู้ป่วยไม่สามารถลุกจากเตียงได้ ให้เขนเตียงผู้ป่วยไปบริเวณกลางห้อง หรือบริเวณที่ปลอดภัยจากของตกหล่น หรือโค่นทับ
 - พนักงานที่อยู่ในใกล้กับผู้ที่เข้ามาใช้บริการของโรงพยาบาลที่อยู่ในส่วนต่างๆของโรงพยาบาลพยายามชักชวนหรือพาผู้ให้บริการไปหลบบริเวณที่ปลอดภัยที่ใกล้ที่สุดรอจนกว่าแรงสั่นสะเทือนจะสงบลง
 - ผู้รับเหมาที่ทำงานเกี่ยวกับการก่อสร้าง รีบออกจากบริเวณที่ก่อสร้างโดยเร็วที่สุด
 - ผู้ที่อยู่ในอาคารต่างๆ ให้อยู่ห่างจากประตู หน้าต่าง กระชก ระเบียง หมอบหลบอยู่ใต้โต๊ะ หรือเตียง เพื่อป้องกันวัสดุต่างๆ ตกใส่ศีรษะ
 - ผู้ที่อยู่นอกอาคารให้อยู่ในที่โล่ง ออกจากอาคารสูง กำแพง บ้ายโฆษณา หรือเสาไฟฟ้า
 - ผู้ที่อยู่ในรถให้หยุดรถแล้วรอจนกว่าการสั่นสะเทือนจะหยุดลง
- **เมื่อแรงสั่นสะเทือนหยุดแล้ว**
 - อพยพ เคลื่อนย้ายไปจุดรวมพลโดยเร็วที่สุด
 - ขณะอพยพห้ามใช้ลิฟท์โดยเด็ดขาด
 - สำรวจผู้สูญหาย หรือผู้ป่วยที่ยังไม่ออกจากอาคารพร้อมทั้งแจ้งผลการสำรวจต่อหัวหน้าแผนกทันที
 - หน่วยงานแพทย์และพยาบาลให้การปฐมพยาบาลผู้ที่ได้รับบาดเจ็บ

3. หลังเหตุการณ์สงบ

- **แผนก Operator**
 - ประสานงานกับกรมอุตุนิยมวิทยาเพื่อสอบถามเกี่ยวกับ AFTER SHOCK และแจ้ง ผู้บริหาร หรือ ผู้ที่มีอำนาจสูงสุดที่อยู่ในพื้นที่ ณ ขณะนั้นได้รับทราบ
 - ประสานงานกับวิศวกรรมสถานแห่งประเทศไทย เพื่อตรวจสอบอาคารสถานที่
 - ประสานงานขอความช่วยเหลือกับหน่วยงานภายนอกในกรณีจำเป็น เช่น สถานีตำรวจ การไฟฟ้า การประปา องค์การโทรศัพท์ ฯลฯ
 - ประกาศยกเลิก Code 2 แผ่นดินไหว (ประกาศ 2 ครั้งติดต่อกัน) เมื่อได้รับการแจ้งจากผู้ตรวจการ
 - ส่ง SMS แจ้งให้ผู้ที่เกี่ยวข้องรับทราบ
- **แผนก Security & File Safety**
 - เมื่อแน่ใจว่าไม่มี AFTER SHOCK เข้าล้อมพื้นที่ เพื่อรอการตรวจสอบความเสียหายจากทีมผู้เชี่ยวชาญ
 - สำรวจรอบนอกของอาคาร เช่น ลานจอดรถ ถนนทางเข้า - ออก โรงพยาบาล การล้มโค่นของต้นไม้ เสาไฟ บ้ายโฆษณา ต่างๆ ที่อาจขวางการจราจรหรือ อาจก่อให้เกิดอันตรายในภายหลัง แล้วรายงานผลการสำรวจต่อผู้บริหาร
 - สิ่งที่เกิดขวางการจราจรที่สามารถนำออกจากผิวทางจราจรได้ ให้ดำเนินการนำออกทันที
- **แผนกวิศวกรรมบริการ**
 - สำรวจความเสียหายรอบบริเวณโรงพยาบาลร่วมกับแผนกอาคารสถานที่ถ้าพบความเสียหายที่สามารถแก้ไขได้ให้รีบดำเนินการ ถ้าความเสียหายนั้นไม่สามารถแก้ไขได้ทันที ให้รีบรายงานให้ผู้บริหารทราบโดยด่วน
 - สรุปความเสียหายด้านโครงสร้างอาคารให้ผอ. โรงพยาบาลได้รับทราบ
- **แผนกเครื่องมือแพทย์**
 - สำรวจระบบท่อส่งแก๊สทางการแพทย์และความเสียหายที่เกิดขึ้นกับเครื่องมือทางการแพทย์ แล้วรีบแก้ไขอย่างเร่ง

ด่วน

- สรุปความเสียหายด้านแก๊สและอุปกรณ์ทางการแพทย์ให้ผู้บริหารได้รับทราบ
- ทุกแผนก
 - สำรวจความเสียหายที่เกิดขึ้นภายในแผนกให้หัวหน้าแผนกได้รับทราบ

โรคระบาด (Code 2E) คือ ภัยธรรมชาติซึ่งเกิดจากการระบาดของโรคร้ายแรง สามารถติดต่อกันได้ง่าย รวดเร็วและรุนแรง

1. การเตรียมความพร้อม

- แผนกควบคุมโรคติดเชื้อ
 - ติดตามสถานการณ์ ข่าวสาร และรายงานให้ผู้ที่เกี่ยวข้องได้รับทราบ
 - จัดระดับความรุนแรงของสถานการณ์ พร้อมทั้งออกแนวทางการป้องกันในโรงพยาบาลกรุงเทพมหานคร
 - เตรียมแผนการรองรับกรณีมีผู้ป่วยที่สงสัยว่าจะติดเชื้อ หรือติดเชื้อเข้ามายังโรงพยาบาลกรุงเทพมหานคร
 - จัดการอบรมให้ความรู้แก่ผู้ที่เกี่ยวข้อง
 - จัดซ้อมแผนรองรับกรณีมีผู้ป่วยติดเชื้อโรคระบาดรุนแรงเข้ารับการรักษานในโรงพยาบาล ตามแนวทางการปฏิบัติที่แผนกควบคุมโรคติดเชื้อกำหนด
 - กรณีได้รับแจ้งว่ามีผู้ป่วยที่ติดเชื้อโรคระบาดเข้ามารับการรักษาในโรงพยาบาล ประสานงานกับผู้ตรวจการเพื่อให้ประกาศ Code 2E และปฏิบัติตามแนวทางการดูแลผู้ป่วยติดเชื้อโรคระบาดของแผนก IC
- แผนก Operator
 - ประกาศ Code 2E ตามคำสั่งของผู้ตรวจการโดยการประกาศ code ให้ประกาศ 2 ครั้งติดต่อกัน
- ผู้ตรวจการ
 - รับแจ้งสถานการณ์จากแผนก IC และ กต 6 แจ้งประกาศ Code 2E เมื่อ IC พิจารณาสมควรต้องประกาศ Code 2E

สารอันตรายรั่วไหล (Code 2C) คือ ภัยพิบัติที่เกิดจาก สารเคมีอันตราย, สารรังสี, แก๊สทางการแพทย์ และแก๊สหุงต้ม (LPG) รั่วไหล

1. การเตรียมความพร้อม

1.1 คณะทำงาน FMS

- วางแผนงานการดำเนินการรองรับเหตุฉุกเฉิน
- จัดการฝึกอบรมให้กับพนักงานทุกคน รวมทั้งผู้รับเหมาทุกรายที่เข้ามาปฏิบัติงานในโรงพยาบาลให้รับทราบเกี่ยวกับการปฏิบัติตนเมื่อเกิดเหตุ

1.2 ผู้ตรวจการ

- รายงานผู้บริหาร ประสานงานกับหน่วยงานสนับสนุน และหน่วยงานอื่นที่เกี่ยวข้อง

1.3 แผนกรังสีรักษาและเวชศาสตร์นิวเคลียร์

- ประเมินสถานการณ์ , ตรวจสอบจำนวนเจ้าหน้าที่ตามใบมอบหมายงาน และทำการ Assign งาน
- ติดต่อเจ้าหน้าที่ ป.ส. (สำนักงานปรมาณูเพื่อสันติ) ในกรณีสารรังสีรั่วไหลมีความรุนแรง

1.4 พยาบาล Incharge

- ดูแลและสั่งการพยาบาลในการเตรียมตัวและเตรียมอุปกรณ์ช่วยเหลือทางการแพทย์ , ดูแลและเตรียมเคลื่อนย้ายผู้ป่วยที่เข้ารับบริการบริเวณห้องเตรียมตัวผู้ป่วย

1.5 เจ้าหน้าที่ความปลอดภัยด้านรังสี (RSO)

- ดูแลและประเมินสถานการณ์อันตรายทางด้านการรั่วไหลของสารรังสี และเป็นผู้นำในทีม Radiation decontamination รวมถึงรายงานสถานการณ์ให้กับผู้ตรวจการทราบ

1.6. ทีม Decontamination (ช่าง)

- ดูแลและประเมินสถานการณ์อันตรายพร้อมทั้งเก็บกู้ การรั่วไหลของ แก๊สทางการแพทย์และแก๊สหุงต้ม

1.7. ทีม Decontamination (ของพื้น)

- ดูแลและประเมินสถานการณ์อันตรายพร้อมทั้งเก็บกู้ สารเคมีหก รั่วไหล ในแต่ละพื้นที่ที่มีสารเคมีใช้อยู่ในครอบครอง

1.8. ทีม Radiation decontamination

- ทำงานประสานงานกับ RSO ในการเก็บกู้ สารรังสี ที่หก รั่วไหล

1.9. เจ้าหน้าที่ รปภ. / ทีมผจญเพลิง

- ดูแลในการกั้นพื้นที่ รวมถึงทางเข้า-ออก บริเวณที่เกิดเหตุ
- อำนวยความสะดวกให้กับหน่วยงานภายนอกที่มาช่วยเหลือ
- ดูแลป้องกันหรือช่วยเหลือ กรณีเกิดฉุกเฉินอื่นๆตามมา เช่น อัคคีภัย

1.10. Contact Center

- ประสานงานกับผู้ตรวจการณ์และหน่วยอื่นๆ

1.11. เจ้าหน้าที่เคาน์เตอร์

- คอยดูแลให้คำแนะนำกับผู้ป่วยและญาติที่รอรับบริการอยู่ด้านหน้า
- ให้ข้อมูลเรื่องการหยุดให้บริการในพื้นที่เกิดเหตุ กับผู้มาใช้บริการ

1.12. หน่วยงานต้อนรับ

- ให้ข้อมูลข่าวสารกับผู้มาติดต่อ
- ควบคุมสื่อมวลชน (ถ้ามี) ให้อยู่ในพื้นที่ที่จัดไว้ให้

1.13. เจ้าหน้าที่เคลื่อนย้ายผู้ป่วย

- เคลื่อนย้ายผู้ให้บริการหรือผู้ที่ได้รับบาดเจ็บ ไปยัง ER พร้อมเอกสาร MSDS ของสารที่ผู้บาดเจ็บสัมผัสโดน

1.14. แม่บ้าน

- เตรียมอุปกรณ์สำหรับรองรับขยะมูลฝอยที่เกิดจากการเก็บกู้สาร เช่น ถุงรองรับขยะพิษ , ถังขยะ
- ทำความสะอาดพื้นที่เกิดเหตุ
- จัดเก็บขยะมูลฝอยที่เกิดจากการเก็บกู้ และนำไปเก็บที่โรงพักขยะ

1.15. ช่าง

- จัดเตรียมอุปกรณ์สำหรับระบายอากาศเฉพาะจุด
- ประຈຈຈที่เกิดเหตุเพื่อ เป็นนวนสนับสนนในกรณีทีม decontamination ต้องการความช่วยเหลืออื่นๆ เช่น ตัดระบบไฟฟ้า , ระบบปรับอากาศ

2. ขั้นตอนการทำงาน

1. กรณีสารเคมีมีสถานะเป็นของเหลว ให้พิจารณาจากปริมาณและผลกระทบของความรุนแรงของสารเคมี หากรั่วไหลในปริมาณที่น้อย (ชุด Spill Kit สามารถเก็บกู้ได้) และ ไม่มีผลกระทบที่รุนแรง ให้ปฏิบัติตามข้อปฏิบัติกรณีสารเคมี หรือยาเคมี บำบัดหกรั่วไหล ตกแตก
2. กรณีเป็นสารรังสี หากมีการรั่วไหลในตู้ผสมสาร ยกเว้น การรั่วไหลนั้นไม่สามารถแก้ไขได้ในเบื้องต้น ทำให้การรั่วไหลยังมีอยู่อย่างต่อเนื่อง เมื่อประเมินจากเจ้าหน้าที่ความปลอดภัยด้านรังสีแล้วว่า อาจก่อให้เกิดผลกระทบต่อความปลอดภัยทั้งต่อเจ้าหน้าที่และผู้มาใช้บริการให้ดำเนินการประสานงานผู้เกี่ยวข้อง
3. กรณีแก๊สทางการแพทย์ หากเกิดการรั่วไหลที่ถึงบรรจุดั๊สแบบเคลื่อนที่และสามารถหยุดการรั่วไหลได้โดยการปิดวาล์ว แต่ถ้าเป็นการรั่วไหลในระบบเส้นท่อหรือจาก Tank ให้ดำเนินการประสานงานผู้เกี่ยวข้อง
4. กรณีแก๊สหุงต้มหรือแก๊ส LPG หากเกิดการรั่วไหลที่บริเวณหัวเตาและสามารถหยุดการรั่วไหลได้โดยการปิดวาล์ว แต่ถ้าเป็นการรั่วไหลในพื้นที่เก็บถังแก๊ส (Gas Station) ให้ดำเนินการประสานงานผู้เกี่ยวข้อง